www.mibgroup.es
+34 661 89 71 88
info@mibgroup.es

Продажа - Апартамент - Fuengirola

415.000€

Ref.-ID: MIBGR5454943 **Fuengirola** **Апартамент**

Коммунальные: 1,056 EUR / год **ИБИ: 450 EUR / год** **Мусор: 80 EUR / год**

 **3**

 **1.5**

 **109 m2**

Просторные апартаменты с 3 спальнями в самом сердце Fuengirola, всего в 400 метрах от пляжа! Уникальная возможность создать дом своей мечты или сделать отличную инвестицию! Расположенные в самом центре Fuengirola, эти просторные апартаменты отличаются непревзойденным местоположением: всего в 2 минутах ходьбы от железнодорожного вокзала и автостанции и всего в 400 метрах от пляжа. Наслаждайтесь удобством того, что все необходимое находится в шаговой доступности, включая супермаркеты, магазины, рестораны, кафе, медицинские центры и развлекательные заведения. Объект площадью 108 m² представляет собой отличную возможность для реновации, позволяя вам перепланировать и персонализировать жилье в соответствии с вашим вкусом и стилем жизни. Текущая планировка включает три просторные спальни, одну ванную комнату, один гостевой туалет, светлую гостиную-столовую и большую отдельную кухню. Одним из главных преимуществ являются две террасы, обеспечивающие обилие естественного света. Выход на одну из них площадью около 5 m² осуществляется из гостиной, в то время как другая представляет собой просторную угловую террасу площадью около 15 m², на которую можно попасть из двух спален; она предлагает отличное освещение и множество возможностей для использования. Благодаря выдающемуся расположению, внушительной площади и наличию открытых пространств, эти апартаменты идеально подходят для постоянного проживания, отдыха или в качестве инвестиционной недвижимости с отличным арендным потенциалом. Ощутите подлинный стиль жизни Costa del Sol, где все находится в пешей доступности, а автомобиль просто не нужен. Наслаждайтесь завтраком в самых популярных кафе Fuengirola, прогуливайтесь по 7-километровой набережной, купайтесь в Mediterranean Sea, обедайте в одном из традиционных ресторанов в окрестностях Plaza de la Constitución, проводите вторую половину дня за покупками в очаровательном историческом центре и завершайте день ужином в любом месте на побережье. Поскольку железнодорожная станция находится всего в нескольких минутах ходьбы, вы также сможете добраться до центра Málaga и Málaga International Airport примерно за 30 минут. Не упустите эту фантастическую возможность. Свяжитесь с нами сегодня, чтобы договориться о просмотре и раскрыть весь потенциал этих исключительных апартаментов в центре Fuengirola.

Расположение
- Город
- Коммерческая зона
- Рядом с портом
- Рядом с магазинами
- Рядом с морем
- Близко к школам

ОРИЕНТАЦИЯ
- Юго-Восточная ориентация
- Юго-Западная ориентация

Состояние
- Отличное состояние

Климат-контроль
- Кондиционер

ВИД
- Городские Просмотров
- Уличные Просмотров

Особенности
- Крытая терраса
- Лифт
- Встроенные шкафы
- Рядом с транспортом
- Приватная терраса
- Подсобное помещение
- Доступ для инвалидов
- Возле церкви
- Оптическое волокно

Мебель
- Полностью меблированный

Кухня
- Полностью оборудованная кухня

меры безопасности
- Домофон

Парковка
- Парковка на улице

Категория
- Дома для отдыха
- Инвестиции






SE VENDE
+34 952 587 130




Alhambra




















HOSTAL EL CID








rayo










Fuengirola
















PADDLE SURF

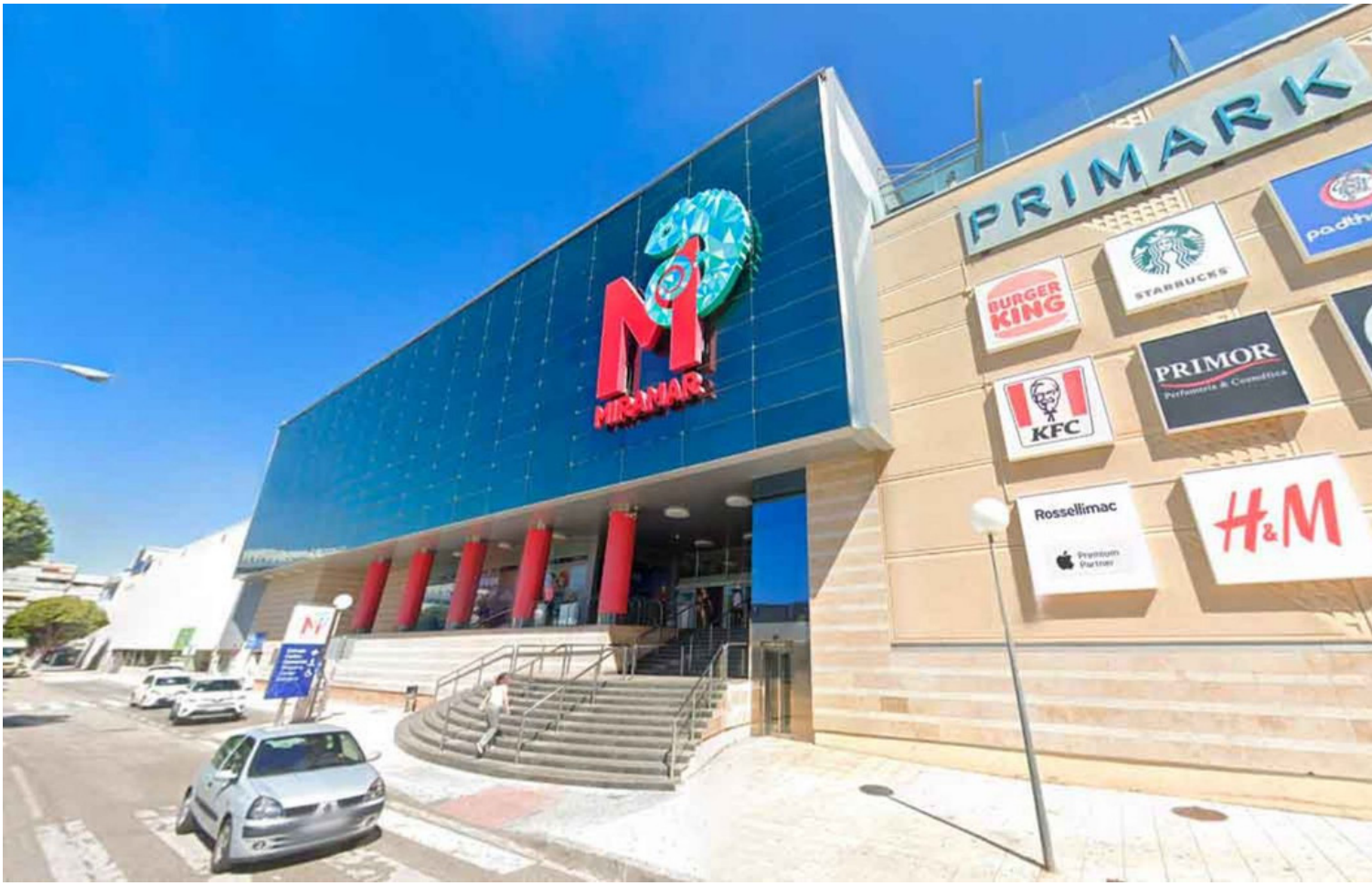
PRIMARK
BURGER KING
STARBUCKS
PRIMOR
KFC
Rossellimac
H&M
MIRAMAR


MIRAMAR


MIRAMAR





