Продажа - Апартамент - Marbella

1.690.000€

www.mibgroup.es
+34 661 89 71 88
info@mibgroup.es

Ref.-ID: MIBGR5456134 **Marbella** **Апартамент**

Коммунальные: 5,208 EUR / год **ИБИ: 1,518 EUR / год** **Мусор: 180 EUR / год**

 **3**  **3**  **169 m2**

Великолепные авангардные апартаменты с полной реновацией, расположенные в единственном жилом комплексе, охраняемом как объект культурного наследия, спроектированном престижным архитектором Don Fernando Higueras. Ваш будущий дом, находящийся в роскошном и востребованном жилом комплексе “Las Terrazas de Las Lomas,” предлагает потрясающие панорамные виды на море и горы в идиллическом окружении в самом сердце аутентичной Golden Mile. Мы представляем эту прекрасную современную и функциональную недвижимость, расположенную на одном уровне и недавно полностью отремонтированную. Планировка включает уютный прихожий холл, просторную гостиную-столовую с прямым выходом на фантастическую террасу с открытыми видами, ультрасовременную полностью оборудованную кухню с отдельной зоной прачечной, три спальни с большими встроенными шкафами, две полноценные ванные комнаты и гостевой туалет. Эксклюзивный жилой комплекс предлагает великолепные сады, элегантную зону бассейна, полностью оборудованный тренажерный зал, многофункциональный зал и сауну, а также круглосуточную охрану с персоналом на территории; и все это в поистине исключительном месте, всего в нескольких минутах от международных школ, эксклюзивных полей для гольфа, прекрасных пляжей, знаменитых ресторанов, где можно насладиться аутентичной средиземноморской кухней, и лучших бутиков ведущих брендов в самой известной марине Европы: Puerto Banús. Не упустите возможность переехать со своими близкими в уникальный дом, который предлагает идеальный баланс между комфортом, роскошью и качеством жизни в привилегированной среде, зарезервированной лишь для немногих избранных, которые могут позволить себе наслаждаться Costa del Sol по-особенному. Просторное парковочное место включено в стоимость.

Расположение
- ✔ Город
- ✔ На побережье
- ✔ Близко к школам

ОРИЕНТАЦИЯ
- ✔ Юго-Западная ориентация

Состояние
- ✔ Отличное состояние

бассейн
- ✔ Коммунальный бассейн

Климат-контроль
- ✔ Кондиционер

ВИД
- ✔ Вид на море
- ✔ Вид на горы

Мебель
- ✔ Дополнительный Мебель

Кухня
- ✔ Полностью оборудованная кухня

Сад
- ✔ Общий сад
- ✔ Ухоженный сад

меры безопасности
- ✔ Огражденный комплекс
- ✔ Охрана 24 часа

Парковка
- ✔ подземная парковка
- ✔ Крытая парковка
- ✔ Частная парковка

Категория
- ✔ Первая линия пляжа
- ✔ Элитная


0ujaq2tb3b


0ujaq2tb3b


0ujaq2tb3b

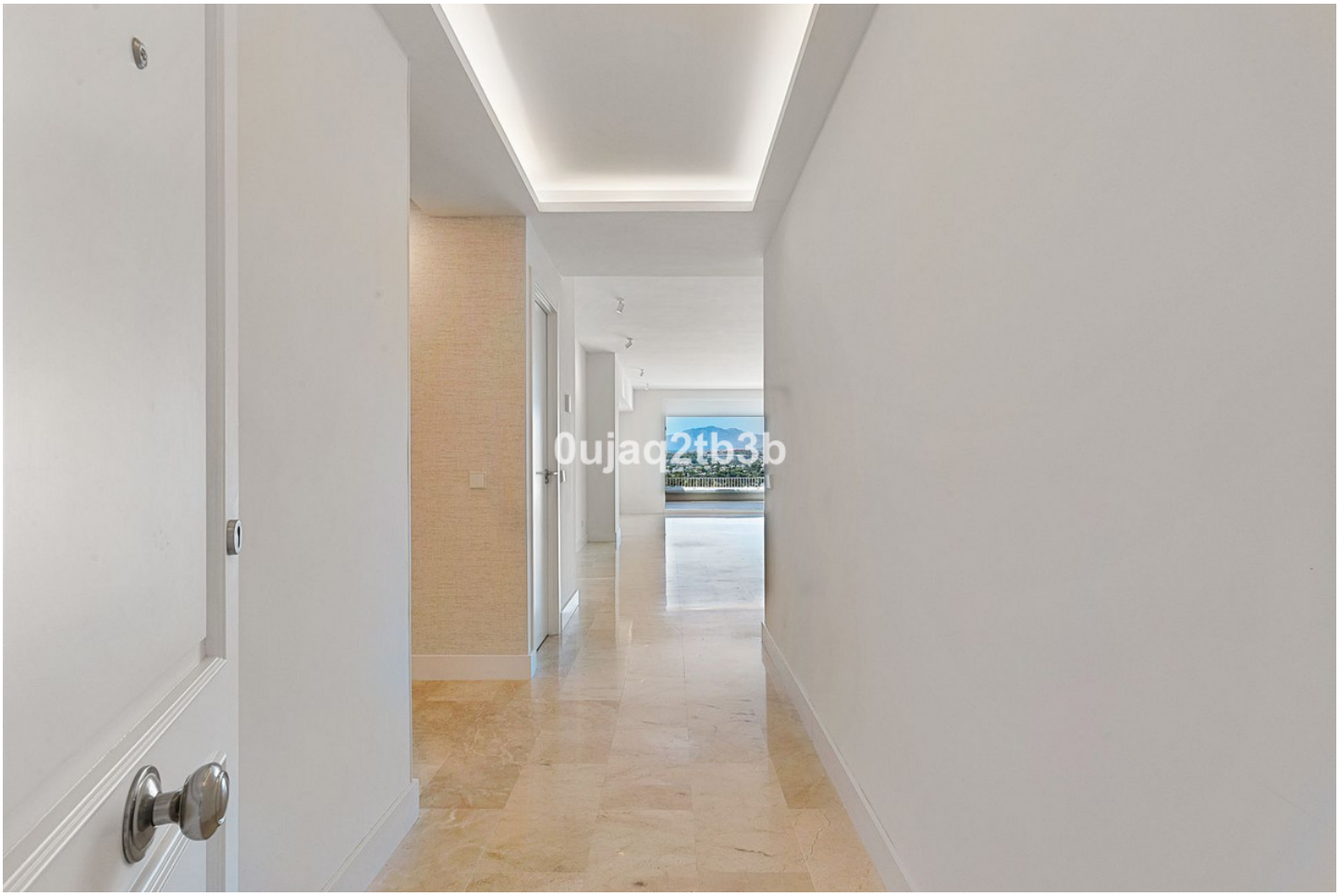
0ujaq2tb3b


0ujaq2tb3b


0ujaq2tb3b


0ujaq2tb3b


0ujaq2tb3b


0ujaq2tb3b


0ujaq2tb3b


0ujaq2tb3b

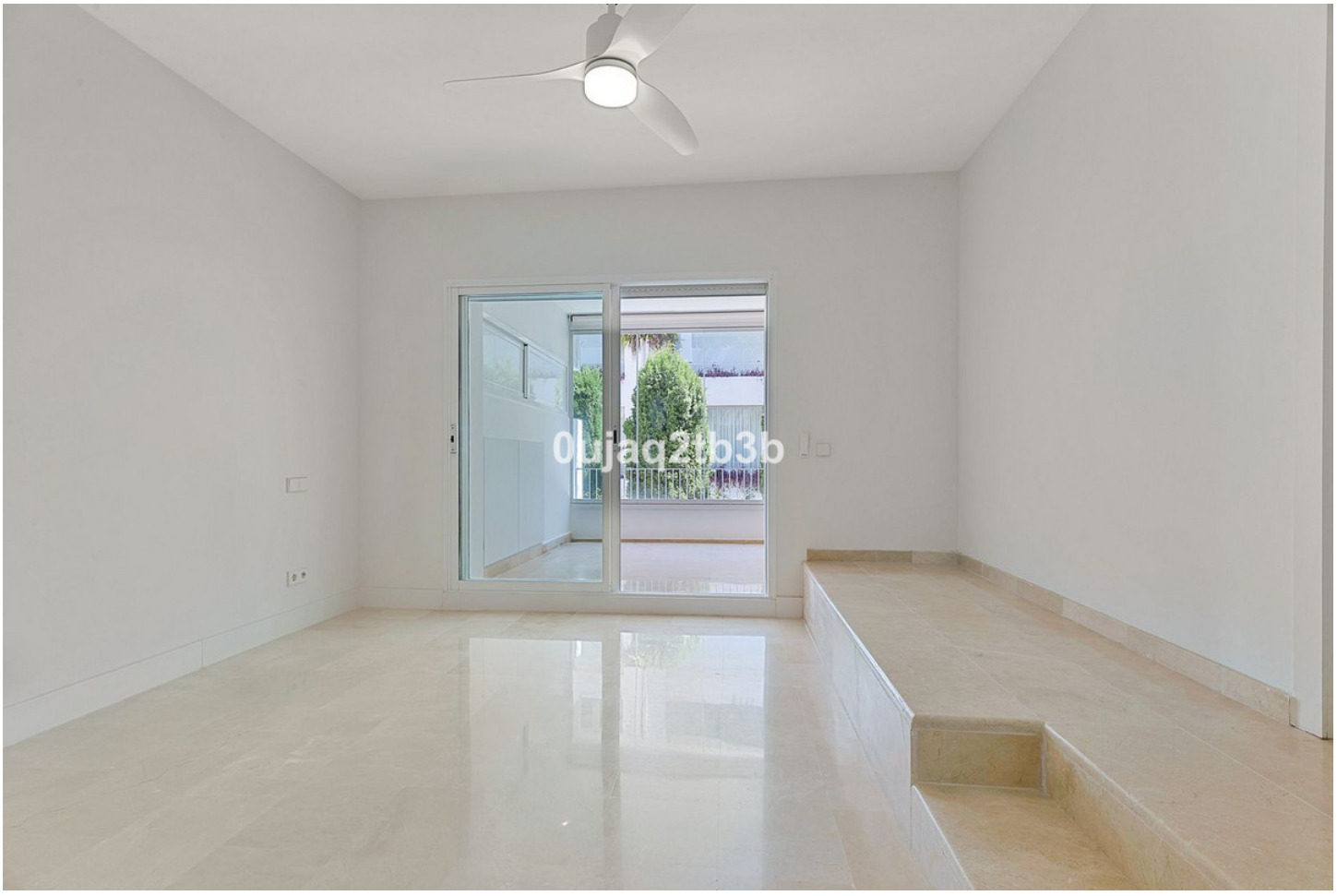
0ujaq2tb3b


0ujaq2tb3b


0ujaq2tb3b


0ujaq2tb3b


0ujaq2tb3b


LAS TERRAZAS
DE LAS LOMAS
EDIFICIO




0ujaq2tb3b


0ujaq2tb3b


0ujaq2tb3b


0ujaq2tb3b


0ujaq2tb3b


0ujaq2tb3b


0ujaq2tb3b


0ujaq2tb3b


0ujaq2tb3b


0ujaq2tb3b


0ujaq2tb3b


0ujaq2tb3b


0ujaq2tb3b


0ujaq2tb3b


helo
0ujaq2tb3b

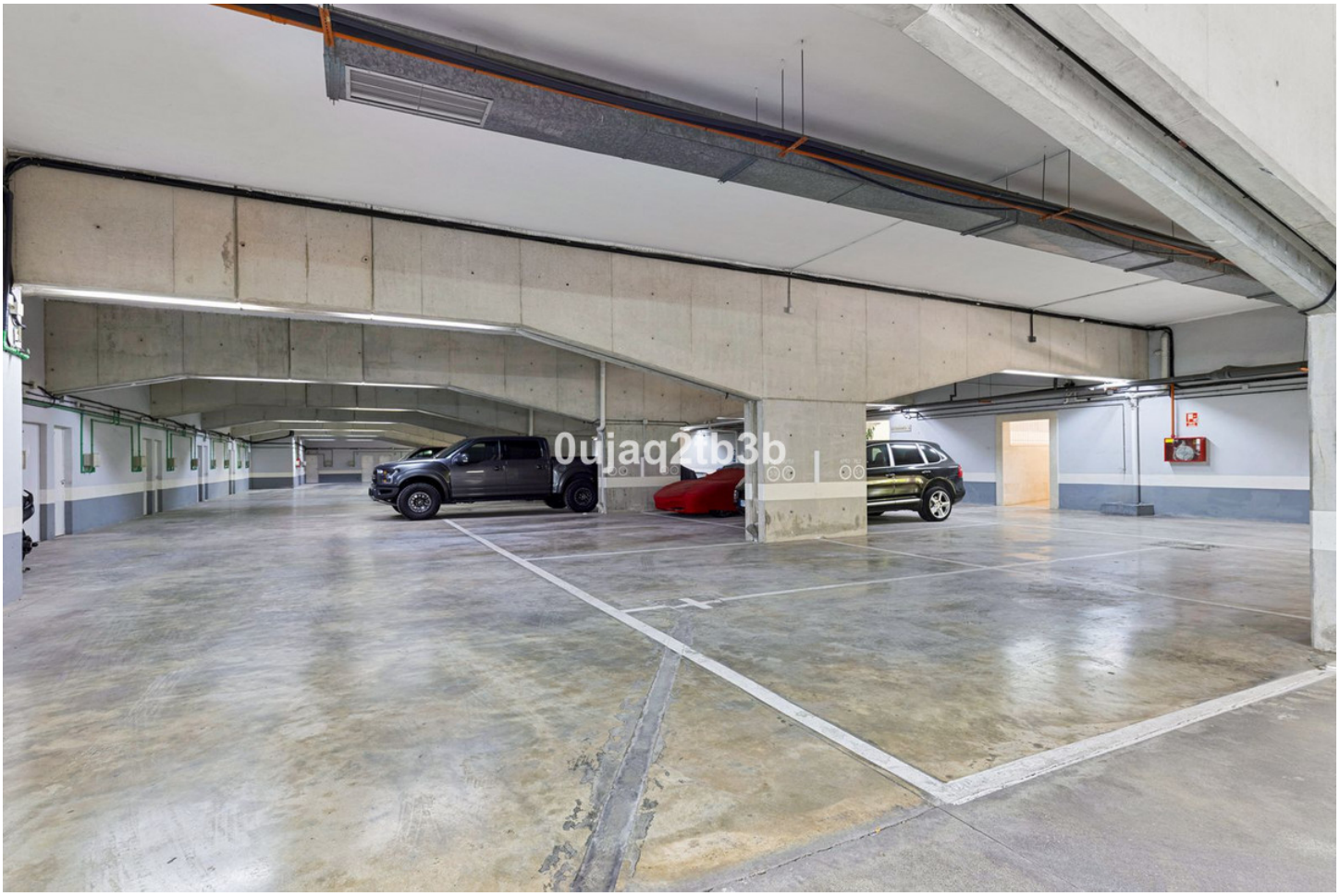
0ujaq2tb3b


ENERGIA
AIRE
0ujaq2tb3b