Продажа - Апартамент - Fuengirola

360.000€

www.mibgroup.es
+34 661 89 71 88
info@mibgroup.es

Ref.-ID: MIBGR5471263 **Fuengirola** **Апартамент**

 **2**

 **2**

 **90 m2**

EXCLUSIVE LISTING Великолепные апартаменты, полностью выходящие окнами на улицу, расположены в самом сердце центра города Fuengirola. Что делает этот объект по-настоящему уникальным, так это то, что каждая комната окружена просторными террасами, наполняющими каждый уголок естественным светом и обеспечивающими постоянную перекрестную вентиляцию и свежую, уютную атмосферу в течение всего года. Идеальная возможность для тех, кто ищет качество, комфорт и благополучие в престижном месте. STRATEGIC LOCATION Расположенные в самом центре города, эти апартаменты позволяют наслаждаться средиземноморским стилем жизни без необходимости использования автомобиля, имея непосредственный доступ ко всем видам удобств: • Всего в нескольких шагах от лучших пляжей, ресторанов и местных магазинов. • Максимальное удобство: в окружении супермаркетов, аптек и зон отдыха. • Отличное транспортное сообщение: всего в нескольких минутах ходьбы от железнодорожной станции. FUNCTIONAL LAYOUT Объект выделяется своей удобной и продуманной планировкой: • Прихожая, гостеприимно встречающая вас в доме. • Две спальни со встроенными шкафами. • Две полноценные ванные комнаты. • Отдельная и функциональная кухня. • Подсобное помещение/прачечная. ABOUT FUENGIROLA Расположенная на полпути между Málaga и Marbella, Fuengirola является уникальным направлением на Costa del Sol. Известная своим теплым климатом, она предлагает восемь километров пляжей и широкий выбор культурных и развлекательных мероприятий в течение всего года. Ее набережная — идеальное место, чтобы насладиться местной гастрономией и потрясающим видом на Mediterranean Sea. (*) Комиссионные вознаграждения агентства недвижимости ВКЛЮЧЕНЫ в цену продажи. Расходы, связанные с покупкой, такие как налог на передачу собственности (ITP), гербовый сбор (AJD), нотариальные расходы, сборы за регистрацию прав собственности и любые другие сопутствующие расходы, НЕ включены.

Расположение
- Город
- Коммерческая зона
- На побережье
- Порт
- Рядом с портом
- Рядом с морем

ОРИЕНТАЦИЯ
- Юго-Восточная ориентация
- на юг
- Юго-Западная ориентация

Состояние
- Хорошее состояние

ВИД
- Панорамы
- Городские Просмотров
- Уличные Просмотров

Особенности
- Крытая терраса
- Лифт
- Встроенные шкафы
- Приватная терраса
- Подсобное помещение

Мебель
- Частично меблированный

Кухня
- Полностью оборудованная кухня

меры безопасности
- Огражденный комплекс
- Домофон

Коммунальные услуги
- Электричество
- Питьевая вода
- Телефон

Категория
- Перепродажа


RECREACIÓN VIRTUAL































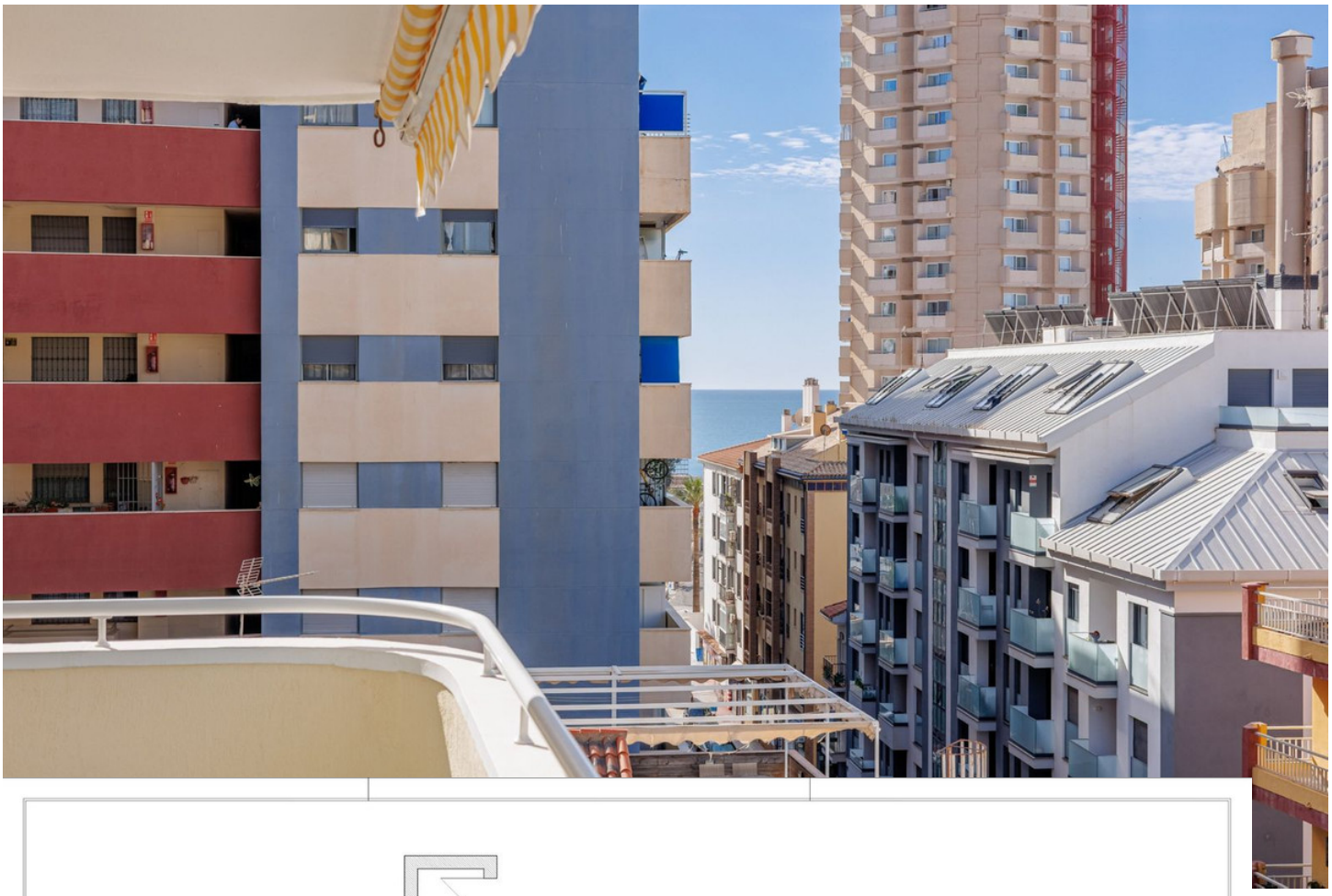

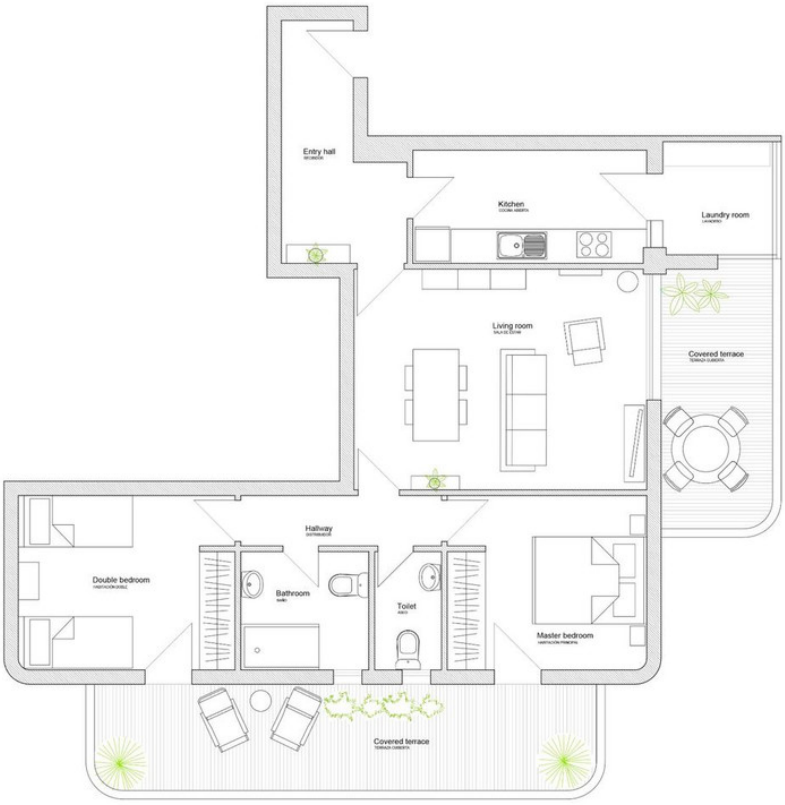

PROPUESTA DE REFORMA DE
APARTAMENTO EN AVDA. JACINTO BENAVENTE (FUENGIROLA)
PROMOTOR: HOUSE UP

ESTADO ACTUAL

NOVIEMBRE 2026
ESCALA: 1/40
PLANO Nº
PL01

ARQUITECTOS: JORGE ALBERTO VENEGAS FRANCO - MATÍAS SOLARI ALMIRÓN
Av. Margaritas nº27. Local 1 _ 29651 Mijas Costa _ hello@houseup.es



Double bedroom



Master bedroom



Bathroom

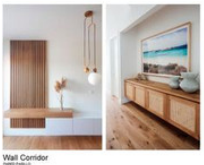

Wall Corridor



Kitchen



Living room

PROPUESTA DE REFORMA DE
APARTAMENTO EN AVDA. JACINTO BENAVENTE (FUENGIROLA)
PROMOTOR: HOUSE UP

ESTADO REFORMADO

NOVIEMBRE 2026
ESCALA: 1/40
PLANO Nº
PL02

ARQUITECTOS: JORGE ALBERTO VENEGAS FRANCO - MATÍAS SOLARI ALMIRÓN
Av. Margaritas Nº27. Local 1 _ 29651 Mijas Costa _ hello@houseup.es






RECRE


RECREACIÓN VIRTUAL


RECRE


RECREACIÓN VIRTUAL


RECREAC


RECREACIÓN VIRTUAL