Продажа - Апартамент - Marbella

649.000€

www.mibgroup.es
+34 661 89 71 88
info@mibgroup.es

Ref.-ID: MIBGR5472928 **Marbella** **Апартамент**

 **2**

 **2**

 **89 m2**

Очаровательные апартаменты с роскошным ремонтом в самом сердце Marbella Стильная жизнь в Marbella, в превосходном месте рядом с морем, мариной, магазинами и полями для гольфа. Вы ищете готовые к заселению апартаменты с роскошным ремонтом в оживленном городе Marbella? Эти великолепно обновленные апартаменты с 2 спальнями и 2 ванными комнатами сочетают в себе комфорт, простор и отличное расположение. Благодаря прямому доступу к Golden Mile, объект находится в самом сердце оживленной Marbella, предлагая вам все преимущества, которые делают Costa del Sol столь привлекательным регионом. Апартаменты предлагают около 102 m² жилой площади и просторную террасу площадью 26 m². Благодаря юго-восточной ориентации, они наполнены естественным светом и располагают приятной открытой зоной — идеальной для завтраков, отдыха или бокала вина. Комфорт и полная реновация Объект находится в отличном состоянии после недавнего ремонта. Современная, полностью оборудованная кухня плавно переходит в уютную гостиную. В апартаментах две просторные спальни и две ванные комнаты, включая удобную ванную комнату en-suite. Для максимального комфорта проживания апартаменты оснащены кондиционером, центральным отоплением и полами с подогревом (в том числе в ванных комнатах). Двойные стеклопакеты, электрические жалюзи и безопасная жилая среда обеспечивают дополнительный уют и приватность. Престижное расположение в Marbella Местоположение — одна из главных особенностей этого объекта. Вы находитесь в непосредственной близости от: • моря и пляжа • марины и порта • магазинов и ресторанов • центра города Marbella • общественного транспорта • полей для гольфа • различных объектов инфраструктуры для повседневного удобства Здесь вы можете забыть об автомобиле и в полной мере наслаждаться средиземноморским стилем жизни, которым Marbella славится на весь мир.

Расположение
- ✔ Город
- ✔ Коммерческая зона
- ✔ Рядом с гольф-полем
- ✔ Рядом с портом
- ✔ Рядом с магазинами
- ✔ Рядом с морем
- ✔ Рядом с городом
- ✔ Порт
- ✔ Рядом с портом

ОРИЕНТАЦИЯ
- ✔ Юго-Восточная ориентация

Состояние
- ✔ Отличное состояние
- ✔ Недавно отделанная

бассейн
- ✔ Коммунальный бассейн

Климат-контроль
- ✔ Кондиционер
- ✔ Пре-установленный
- ✔ Кондиционер холодного воздуха
- ✔ Кондиционер горячего воздуха
- ✔ Центральное отопление
- ✔ Полы с подогревом
- ✔ Полы с подогревом в ванной

ВИД
- ✔ Вид на море
- ✔ Вид на горы

Особенности
- ✔ Лифт
- ✔ Встроенные шкафы
- ✔ Рядом с транспортом
- ✔ Приватная терраса
- ✔ Спутниковое телевидение
- ✔ WiFi
- ✔ Ванная комната
- ✔ Двойные стеклопакеты
- ✔ Оптическое волокно

Мебель
- ✔ Дополнительный Мебель

Кухня
- ✔ Полностью оборудованная кухня

Сад
- ✔ Общий сад

меры безопасности
- ✔ Огражденный комплекс
- ✔ Электрические жалюзи
- ✔ Сейф

Парковка
- ✔ Парковка на улице

Категория
- ✔ Инвестиции
- ✔ Элитная
- ✔ Перепродажа




rvs13crsz7


rvs13crsz7


rvs13crsz7


rvs13crsz7


rvs13crsz7


rvs13crsz7

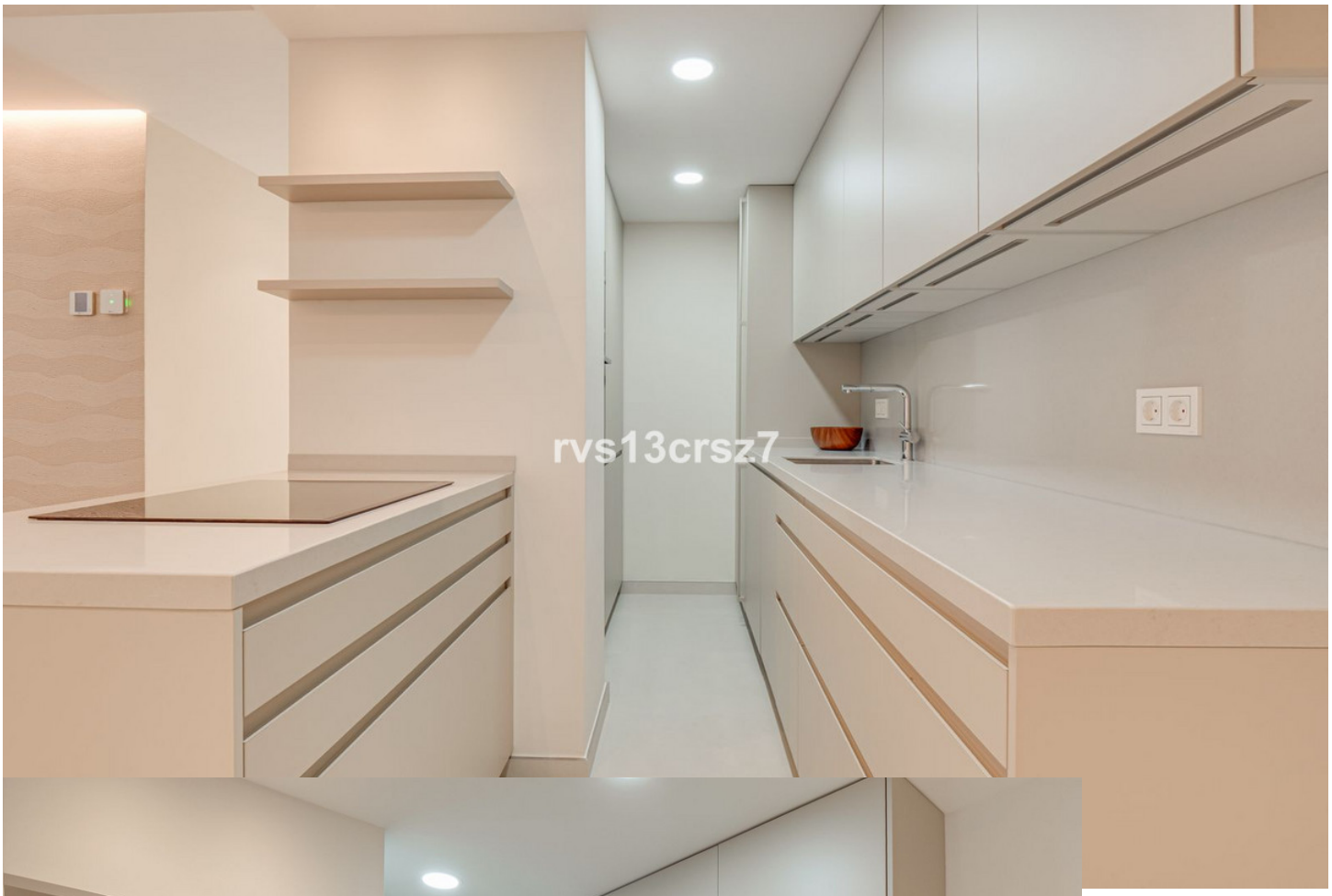
rvs13crsz7


rvs13crsz7

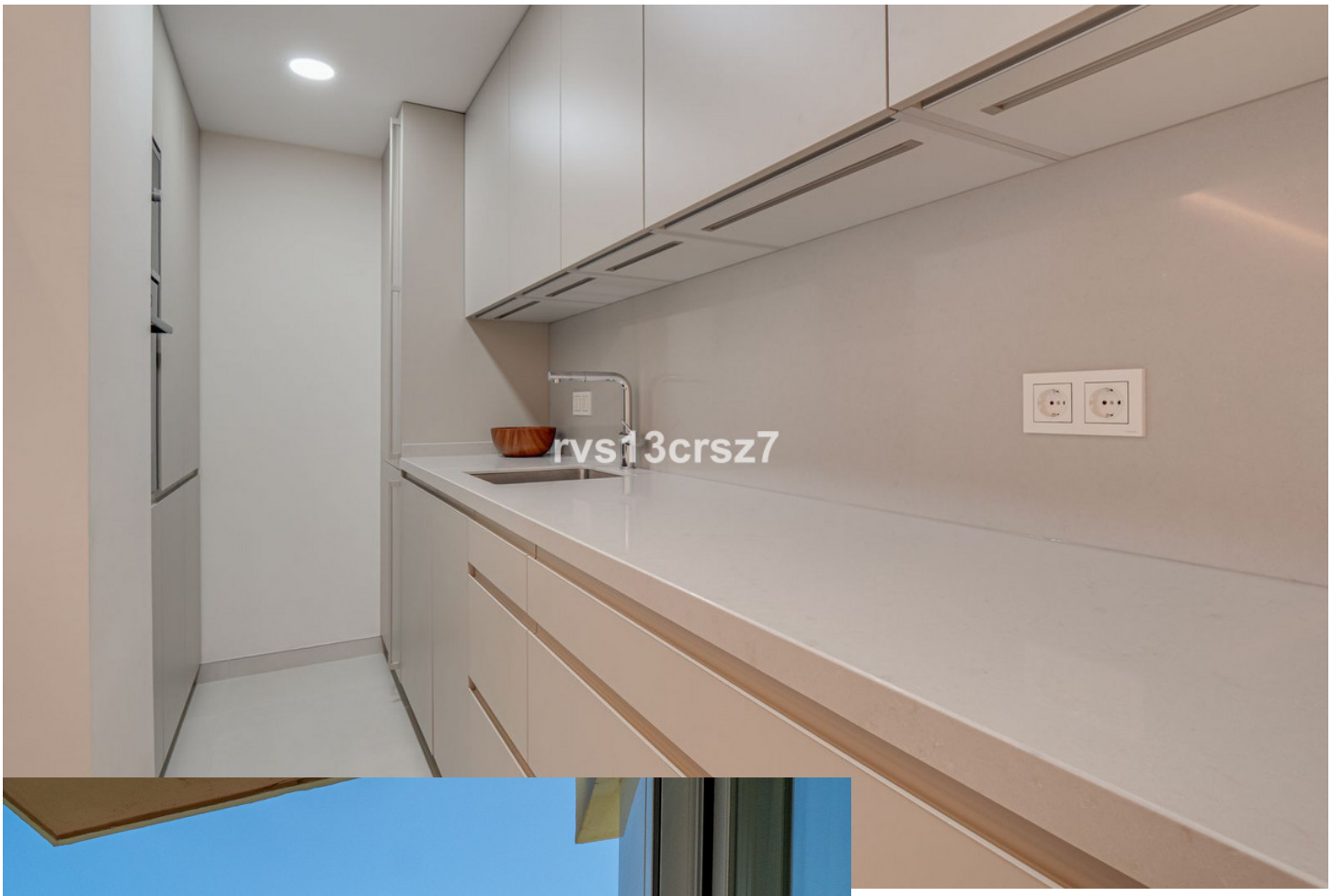




rvs13crsz


rvs13crsz7


rvs13crsz7


rvs13crsz7

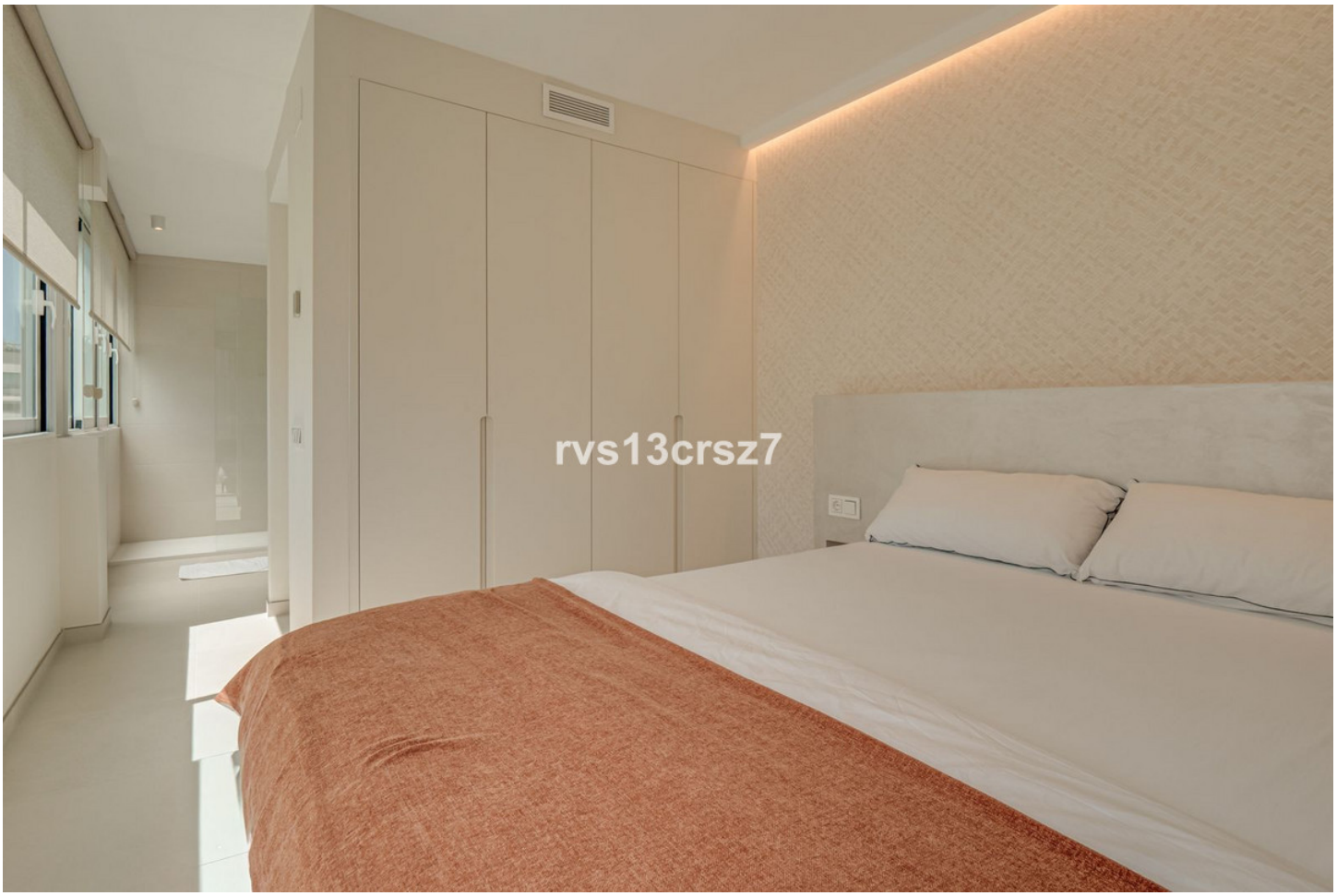
rvs13crsz7


rvs13crsz7


rvs13crsz7

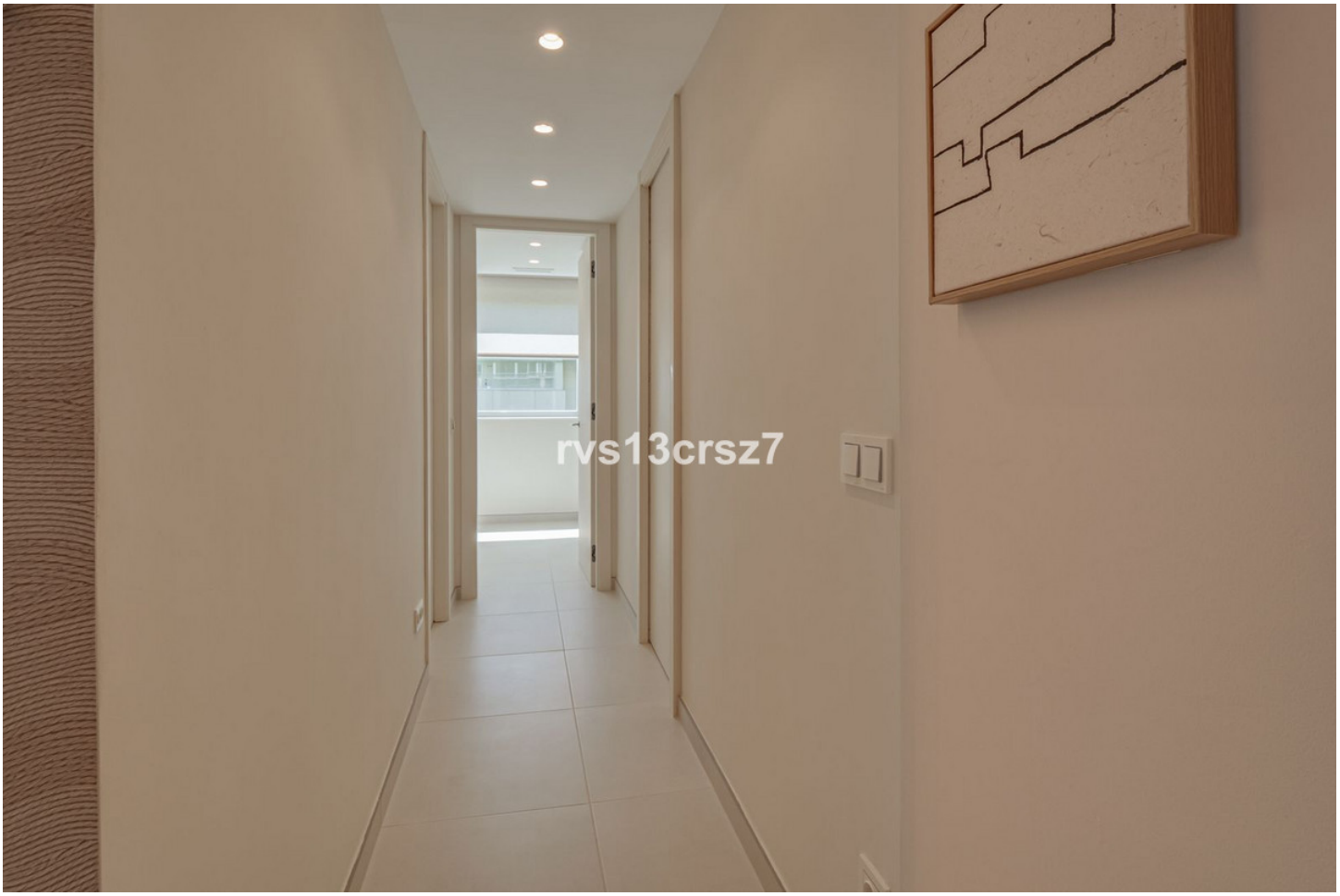
rvs13crsz7


rvs13crsz7


rvs13crsz7


rvs13crsz7


rvs13crsz7


rvs13crsz7


rvs13crsz7

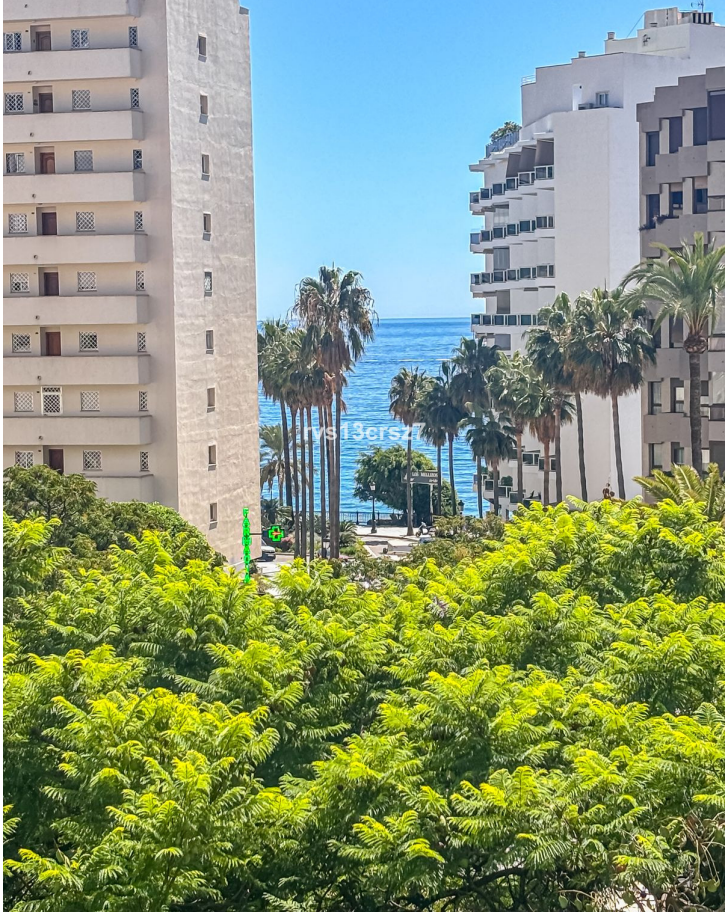


rvs13crsz7
PLATANERO
MELLIZOS


rvs13crsz7
50 m.