Продажа - Апартамент - La Quinta

1.780.000€

www.mibgroup.es
+34 661 89 71 88
info@mibgroup.es

Ref.-ID: MIBGR5484472 **La Quinta** **Апартамент**

Коммунальные: 6,360 EUR / год **ИБИ: 718 EUR / год** **Мусор: 18 EUR / год**

 **3**

 **3**

 **151 m2**

The Finest Views — BYU Hills, La Quinta Расположенные в самой высокой точке La Quinta, откуда панорамные виды на Mediterranean открываются практически из каждой комнаты, эти исключительные апартаменты занимают первый этаж эксклюзивного комплекса BYU Hills. La Quinta — один из самых престижных жилых районов, идеально расположенный в непосредственной близости от Marbella, San Pedro Alcántara, Puerto Banús, автомагистрали и ведущих международных школ, при этом сохраняющий свой спокойный, уединенный характер. Интерьер площадью 150 m² переходит в великолепную террасу площадью 61 m², которая огибает всю резиденцию, обеспечивая прямой выход из каждой спальни и гостиной. Результатом является безупречное слияние внутреннего и внешнего жилого пространства. Интерьеры отличаются чистотой линий и исключительными материалами, включая кухню Bulthaup с изготовленными на заказ шкафами из орехового дерева от пола до потолка, полноразмерные межкомнатные двери, освещение Kreon, выключатели Luxus, итальянскую сантехнику CEA и бытовую технику Miele. Каждый элемент был тщательно отобран для тех, кто ценит исключительный дизайн и мастерство исполнения без лишней помпезности. Три спальни продуманно расположены, что делает объект одинаково подходящим как для постоянного проживания, так и в качестве изысканной резиденции для отдыха. Два частных парковочных места и просторная кладовая дополняют предложение. Резиденция является частью исключительно приватного сообщества, состоящего всего из шести апартаментов, и располагает панорамным бассейном-инфинити с беспрепятственным видом, которым можно наслаждаться в течение всего дня. BYU Hills — это охраняемый закрытый комплекс, находящийся всего в нескольких минутах езды от нескольких престижных полей для гольфа и пляжа. Не упустите возможность сделать эти необыкновенные виды частью вашей повседневной жизни. Мы будем рады организовать для вас частный просмотр.




BYU
hills

























































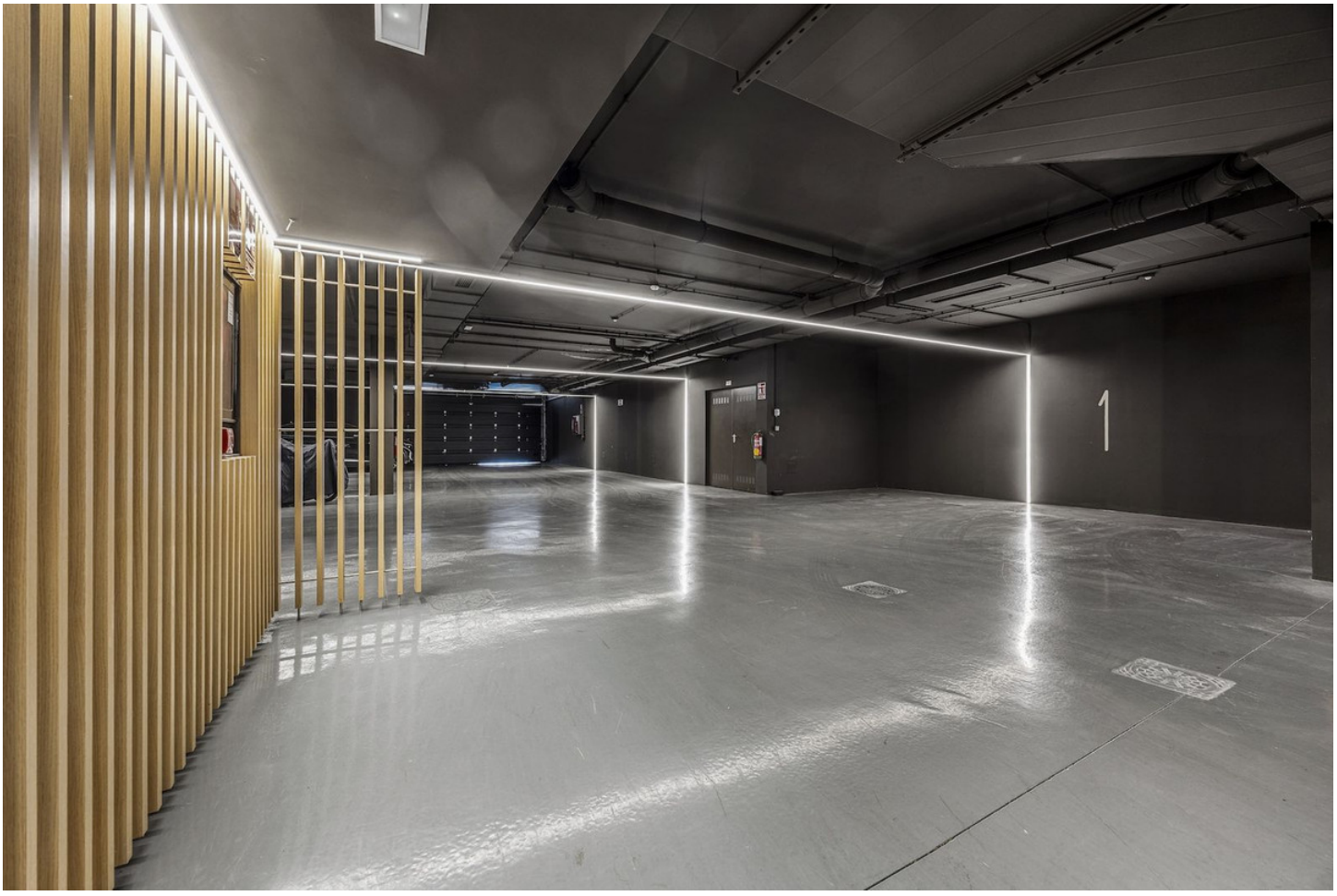
1

