Продажа - Апартамент - Fuengirola

529.000€

www.mibgroup.es
+34 661 89 71 88
info@mibgroup.es

Ref.-ID: MIBGR5494099 **Fuengirola** **Апартамент**

 **2**

 **2**

 **99 m2**

Великолепные новые апартаменты в Torreblanca del Sol с видом на море Откройте для себя эти великолепные апартаменты, расположенные в эксклюзивном районе Torreblanca del Sol, Fuengirola, а именно в El Higueron. При общей площади 99.45 m2 и жилой площади 90 m2, эта абсолютно новая недвижимость предлагает современный дизайн, который максимально увеличивает комфорт и освещенность. В распоряжении владельцев две просторные спальни с двуспальными кроватями и две элегантно обставленные ванные комнаты. Главной особенностью дома является обширная терраса площадью 28.45 m2, с которой открывается потрясающий вид на Mediterranean Sea как из гостиной, так и из спален; это идеальное место для отдыха или приема гостей под солнцем Andalusia. Также в стоимость включены два парковочных места и кладовая для дополнительного удобства. Расположение на южной стороне гарантирует обильное естественное освещение в течение всего дня. Обратите внимание, что комиссия нашего агентства уже включена в цену продажи, поэтому вам не нужно оплачивать никакие сборы за управление или консультации по недвижимости. В соответствии с указом регионального правительства Andalusia 218-2005 от 11 октября, информируем вас, что нотариальные расходы, регистрация, налог на передачу собственности (ITP) и другие расходы, связанные с продажей, не включены в цену. Предоставленная информация носит ознакомительный характер, не является обязательной и не имеет договорной силы. В данную информацию могли быть внесены изменения, которые еще не были учтены. Мы рекомендуем вам связаться с компанией для получения актуальных данных и/или подтверждения информации, представленной здесь.

ОРИЕНТАЦИЯ
✔ на юг

ВИД
✔ Вид на море

Парковка
✔ гараж

Состояние
✔ Отличное состояние

Особенности
✔ Лифт
✔ Приватная терраса

Коммунальные услуги
✔ Питьевая вода

бассейн
✔ Коммунальный бассейн

Мебель
✔ Частично меблированный

Климат-контроль
✔ Центральное отопление

Кухня
✔ Полностью оборудованная кухня














































20
19
18
30
29

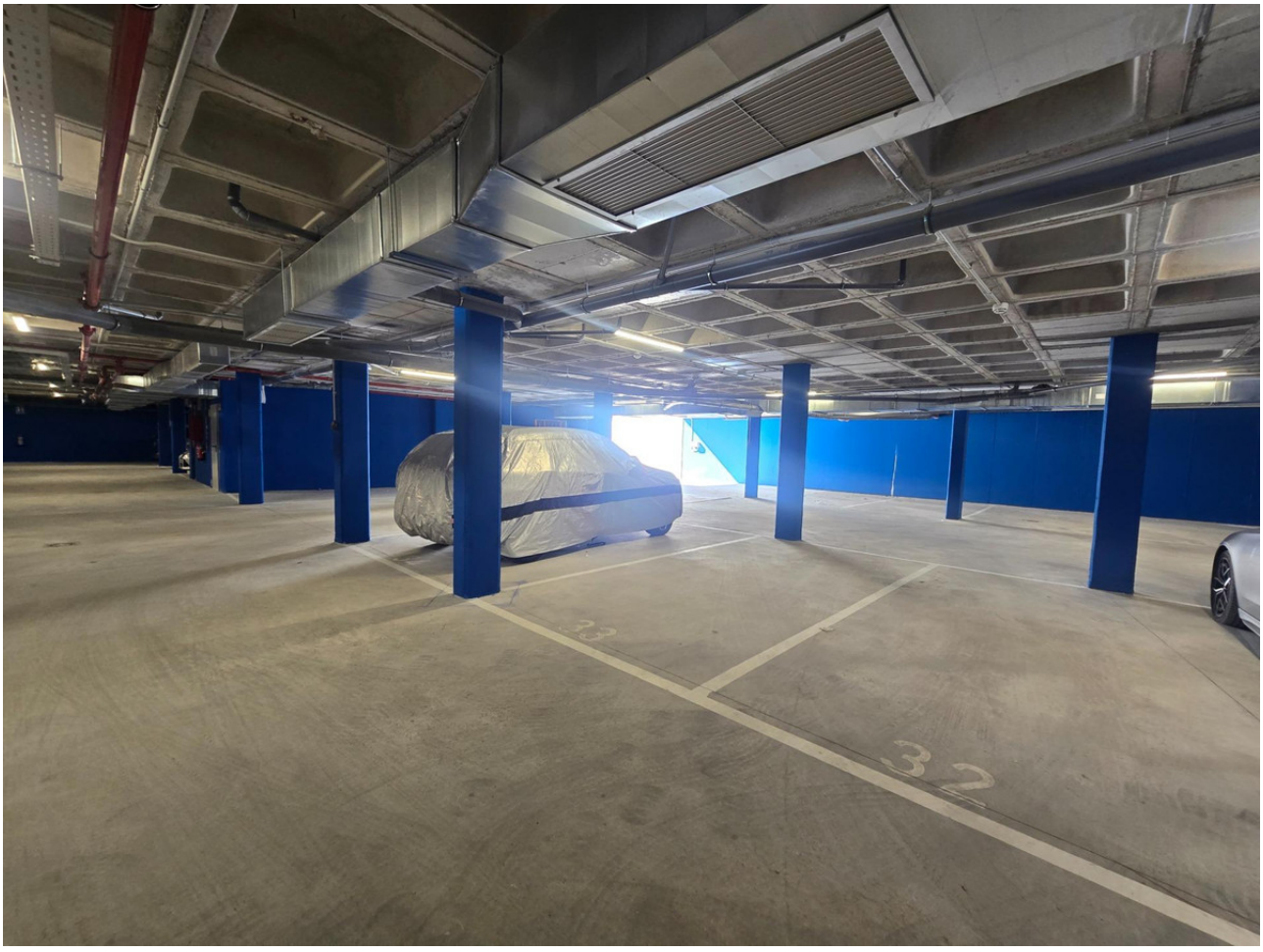
32


nottetempo
Gabel

