Продажа - Дом - Estepona

1.300.000€

www.mibgroup.es
+34 661 89 71 88
info@mibgroup.es

Ref.-ID: MIBGR5498017 **Estepona** **Дом**

3 **2** **180 m2**

Полная реновация, скандинавский дизайн Это не просто отремонтированный дом — это полностью реконструированный объект, перестроенный с нуля с использованием материалов высочайшего качества и выдержанный в чистом, элегантном скандинавском стиле. Каждая деталь была выбрана с определенной целью: столярные изделия на заказ, полы из керамогранита и натурального дерева, подогрев пола и система автоматизации «умный дом». В результате получился дом, который дарит ощущение спокойствия, изысканности и полностью отличается от всего остального, что представлено на рынке в этой ценовой категории. Это тот уровень качества, который обычно встречается в домах, стоящих значительно дороже. Кухня отражает ту же философию — полностью индивидуальный проект, оснащенный техникой премиум-класса, большим двойным холодильником с морозильной камерой и встроенным винным шкафом. Функционально и в то же время эстетично. Гостиная светлая и просторная, с уютным камином, а главная спальня дополнена гардеробной, что обеспечивает настоящий повседневный комфорт. Угловой участок — редкость для такой цены Дом расположен на углу, поэтому сад огибает его с двух сторон, а не с одной. Это означает больше пространства, больше приватности и больше света — то, что большинство таунхаусов в этом сегменте просто не могут предложить. Сад благоустроен по тем же стандартам, что и интерьер: светодиодное освещение, автоматический полив и взрослые растения для обеспечения приватности, а также солнечная терраса, которой можно наслаждаться круглый год. Локация, соответствующая качеству Вы находитесь в четырех минутах ходьбы от пляжа, рядом с 5-звездочным отелем Mett Marbella и теннисным клубом Villa Padierna Tennis & Padel Club. С солярия на крыше открывается частичный вид на море. Идеально для семей Сообщество предлагает прекрасные сады и большой общий бассейн. Школа Swedish International School находится прямо по соседству, а Atlas American School и Atalaya International School — всего в нескольких минутах езды. Выезд на автомагистраль, общественный транспорт, магазины, рестораны и поля для гольфа — все находится рядом. Этот таунхаус — не просто жилье, это воплощение качества, дизайна и удачного расположения, которые редко встречаются вместе по такой цене на Costa del Sol. Свяжитесь с нами сегодня, чтобы договориться о частном просмотре

Расположение
- На побережье
- Рядом с портом
- Рядом с магазинами
- Рядом с городом
- Близко к школам

бассейн
- Коммунальный бассейн
- Частный бассейн

Климат-контроль
- Кондиционер
- Камин

ВИД
- Вид на горы
- Панорамы
- Сад Просмотров

Особенности
- Встроенные шкафы
- Рядом с транспортом
- Приватная терраса
- Солярий
- Падлл теннис
- Ванная комната
- Двойные стеклопакеты
- Возле церкви
- Оптическое волокно

Мебель
- Полностью меблированный

меры безопасности
- Сигнализация

FLOOR 1

FLOOR 2

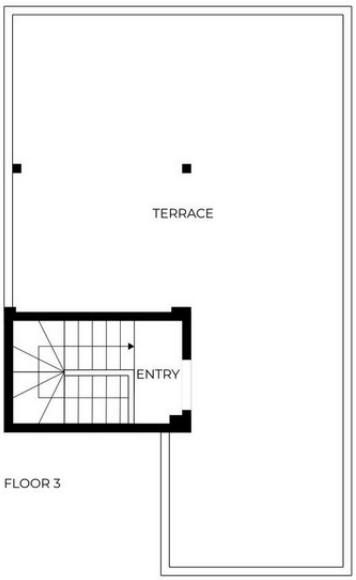

FLOOR 3

SIZES ARE APPROXIMATE, ACTUAL MAY VARY.

N

6u5vbuh1hk

6u5vbuh1hk

6u5vbuh1hk

6u5vbuh1hk

6u5vbuh1hk

6u5vbuh1hk

6u5vbuh1hk

6u5vbuh1hk

6u5vbuh1hk

6u5vbuh1hk

6u5vbuh1hk

6u5vbuh1hk

6u5vbuh1hk

6u5vbuh1hk

6u5vbuh1hk

6u5vbuh1hk

6u5vbuh1hk

6u5vbuh1hk

6u5vbuh1hk

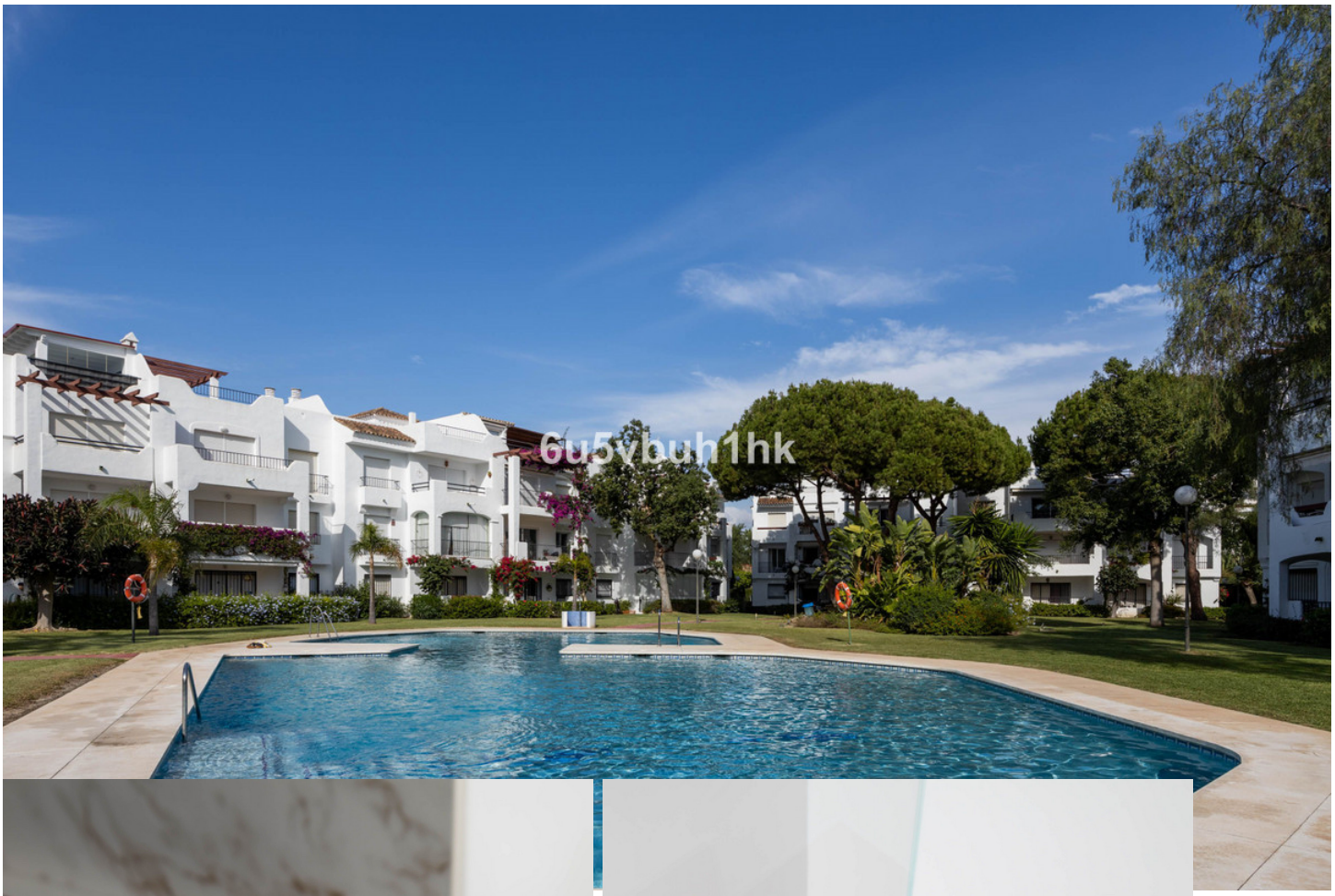
6u5vbuh1hk

6u5vbuh1hk

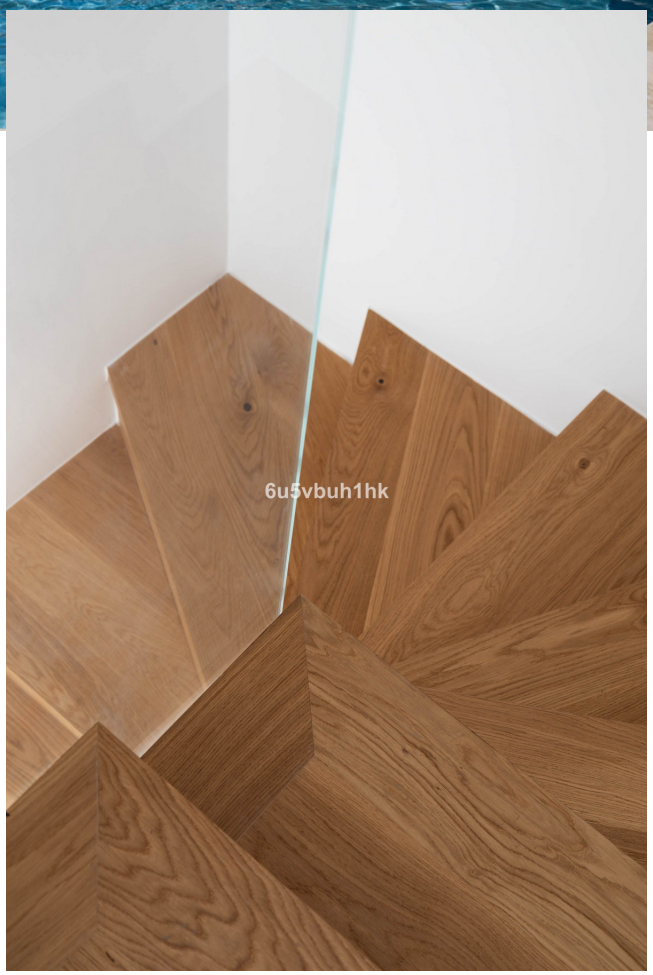
6u5vbuh1hk

6u5vbuh1hk

6u5vbuh1hk

6u5vbuh1hk

6u5vbuh1hk

6u5vbuh1hk

6u5vbuh1hk

6u5vbuh1hk

6u5vbuh1hk

6u5vbuh1hk