Продажа - Апартамент - Benalmadena Costa

498.000€

www.mibgroup.es
+34 661 89 71 88
info@mibgroup.es

Ref.-ID: MIBGR5517673 **Benalmadena Costa** **Апартамент**

 **3**  **2**  **119 m2**

Откройте для себя современный стиль жизни в этих совершенно новых апартаментах в San Carlos Gardens, расположенных в популярном районе Gamonal в Benalmádena. Завершенный в 2025 году, этот современный объект недвижимости предлагает три спальни и две ванные комнаты, сочетая в себе комфорт, функциональность и актуальный дизайн. Апартаменты предлагаются без мебели, что дает вам свободу в выборе мебели, цветовой гаммы и декора для создания дома, который идеально отражает ваш личный вкус и стиль. Благодаря ориентации на восток, объект наполнен прекрасным утренним светом. Планировка также включает центральное кондиционирование и отопление для комфорта в любое время года, выделенное офисное пространство, частное парковочное место и кладовую. Резиденты могут пользоваться превосходными общими удобствами, включая бассейн, тренажерный зал, ландшафтные сады, детскую площадку, зону барбекю и общественную комнату, что создает идеальные условия для отдыха, занятий спортом и общения. Расположенный в оживленном районе Gamonal, объект находится в непосредственной близости от магазинов, ресторанов, кафе и развлекательных заведений, что делает его идеальным выбором для постоянного проживания, отдыха или инвестиций на Costa del Sol. Фантастическая возможность создать свой собственный персонализированный современный дом в новом жилом комплексе в одном из популярных районов Benalmádena.

Расположение
- ✔ Пригородная
- ✔ На побережье
- ✔ Рядом с портом
- ✔ Рядом с магазинами
- ✔ Рядом с морем
- ✔ Рядом с городом
- ✔ Близко к школам
- ✔ Рядом с портом

ОРИЕНТАЦИЯ
- ✔ восток

Состояние
- ✔ Новое строительство

бассейн
- ✔ Коммунальный бассейн

Климат-контроль
- ✔ Кондиционер

ВИД
- ✔ Вид на море

Особенности
- ✔ Крытая терраса
- ✔ Лифт
- ✔ Встроенные шкафы
- ✔ Рядом с транспортом
- ✔ Приватная терраса
- ✔ Тренажерный зал
- ✔ Кладовка
- ✔ Подсобное помещение
- ✔ Ванная комната
- ✔ Доступ для инвалидов
- ✔ Мраморные полы
- ✔ Двойные стеклопакеты
- ✔ Умный дом
- ✔ Возле церкви
- ✔ Подвал

Мебель
- ✔ Без мебели

Кухня
- ✔ Полностью оборудованная кухня

Сад
- ✔ Общий сад

меры безопасности
- ✔ Огражденный комплекс
- ✔ Электрические жалюзи
- ✔ Домофон

Парковка
- ✔ подземная парковка
- ✔ Общий гараж

Коммунальные услуги
- ✔ Электричество
- ✔ Питьевая вода

Категория
- ✔ Инвестиции
- ✔ Перепродажа





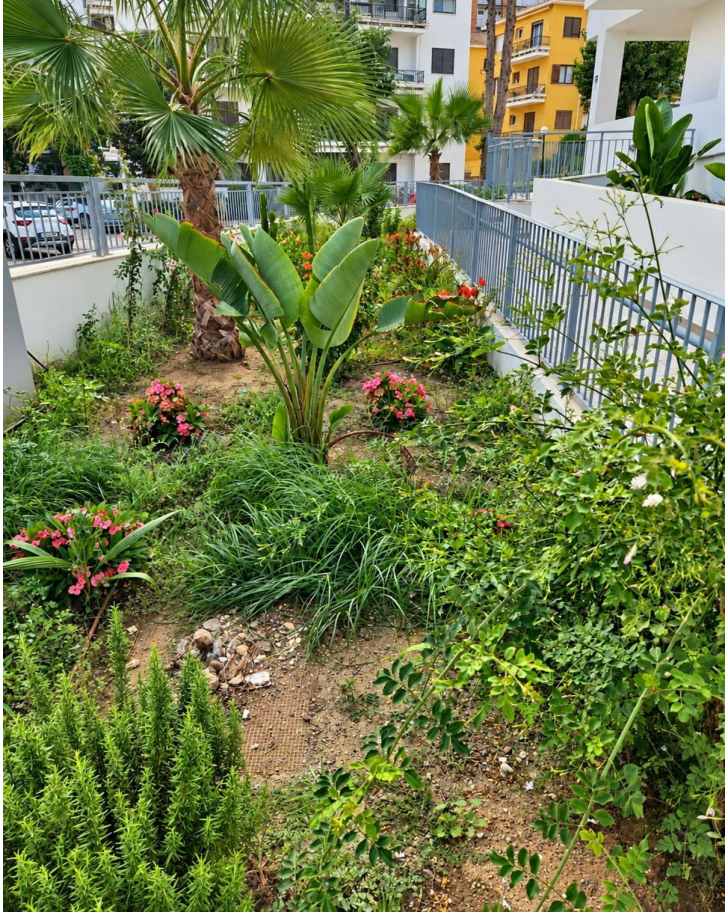










BOSCH














3
2
444








C. P. SAN CARLOS GARDENS





















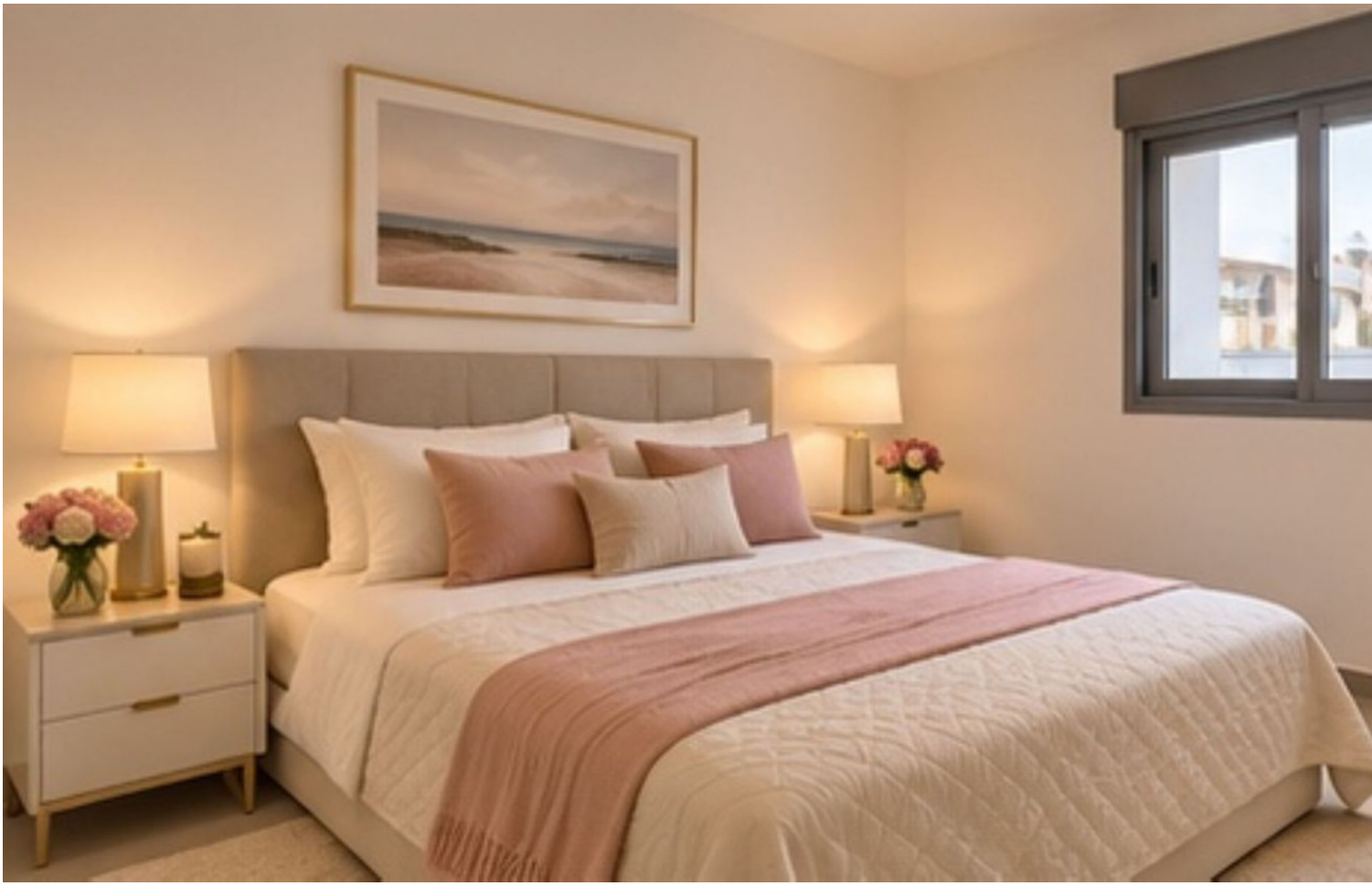

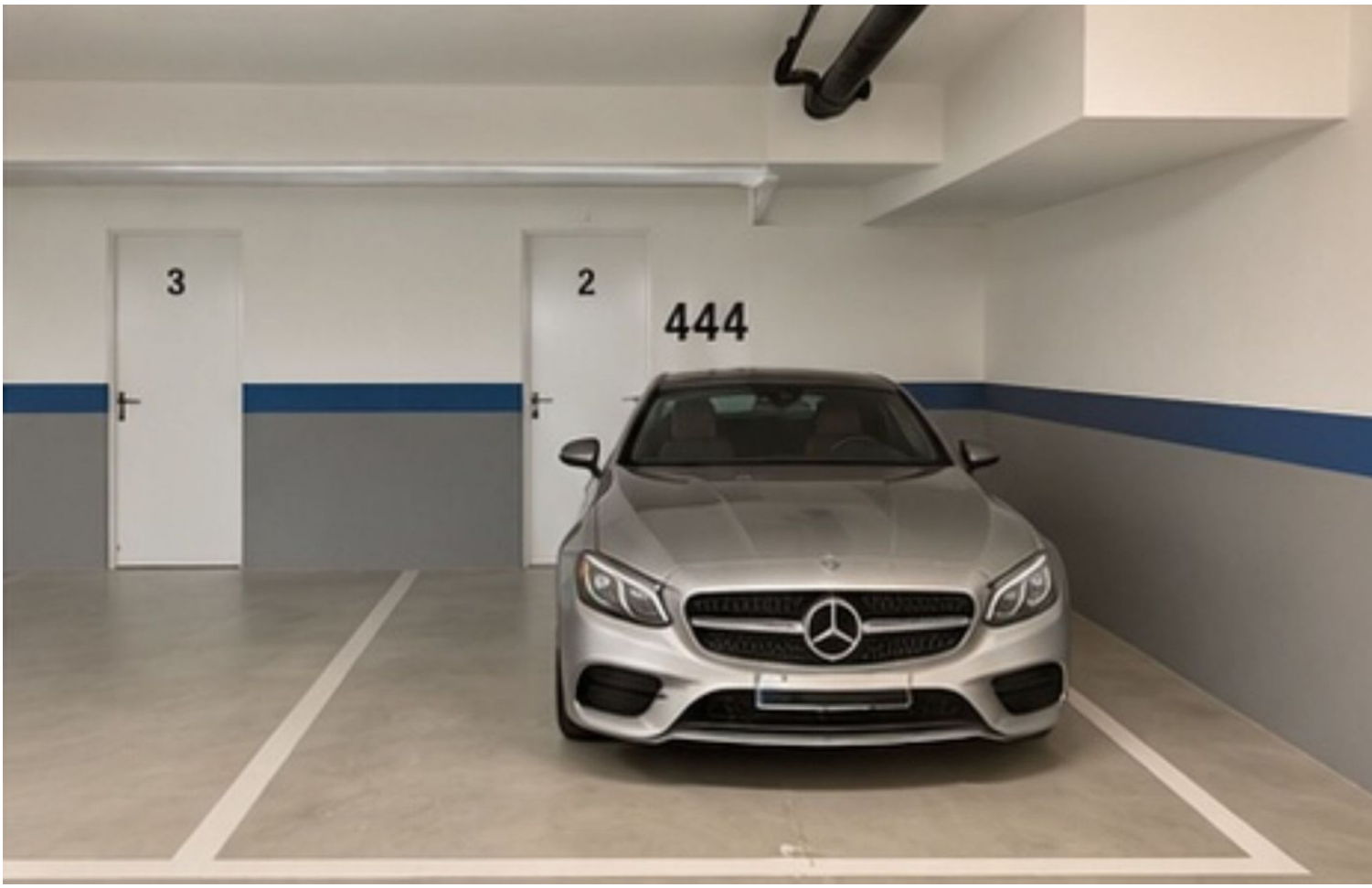
3
2
444