Продажа - Апартамент - Fuengirola

395.000€

www.mibgroup.es
+34 661 89 71 88
info@mibgroup.es

Ref.-ID: MIBGR5520877 **Fuengirola** **Апартамент**

Коммунальные: 864 EUR / год **ИБИ: 190 EUR / год** **Мусор: 80 EUR / год**

 **1**

 **1**

 **39 m2**

Добро пожаловать в настоящую жемчужину с волшебным видом на море! Здесь вы живете в самом центре Fuengirola, на тихой небольшой улице с односторонним движением – всего в нескольких шагах от всего, что может предложить город. Квартира расположена на пятом этаже в здании с лифтом и представляет собой светлый угловой объект с непревзойденным расположением. Наслаждайтесь солнцем на прекрасной террасе, где достаточно места для шезлонгов и обеденного стола, за которым можно принимать пищу, любуясь видом на пляж и море. Застекленная терраса становится дополнительной комнатой, которой можно пользоваться круглый год – она идеально подходит в качестве гостиной, столовой или уютного спального места для гостей, и все это в сопровождении прекрасного вида. Из спальни есть прямой выход на террасу. Также в квартире имеется обновленная ванная комната и компактная функциональная кухня – все, что нужно для комфортного проживания. Расположение позволяет легко наслаждаться Fuengirola пешком. Пляж, марина, железнодорожный вокзал, магазины и рестораны находятся в шаговой доступности. Идеальное место для тех, кто хочет совместить городские удобства с солнцем, морем и видом, к которому захочется возвращаться снова и снова!

Расположение
- ✔ Первая линия пляжа
- ✔ Город
- ✔ Порт
- ✔ Рядом с магазинами
- ✔ Рядом с морем
- ✔ Порт
- ✔ Урбанизация

ОРИЕНТАЦИЯ
- ✔ на юг
- ✔ Юго-Западная ориентация

Состояние
- ✔ Отличное состояние

Климат-контроль
- ✔ Кондиционер
- ✔ Кондиционер холодного воздуха
- ✔ Кондиционер горячего воздуха

ВИД
- ✔ Вид на море
- ✔ Пляж Просмотров
- ✔ Городские Просмотров

Особенности
- ✔ Крытая терраса
- ✔ Лифт
- ✔ Встроенные шкафы
- ✔ Рядом с транспортом
- ✔ Приватная терраса
- ✔ Доступ для инвалидов
- ✔ Двойные стеклопакеты
- ✔ Оптическое волокно

Мебель
- ✔ Полностью меблированный

Кухня
- ✔ Полностью оборудованная кухня

Парковка
- ✔ Парковка на улице

Коммунальные услуги
- ✔ Электричество

Категория
- ✔ Перепродажа











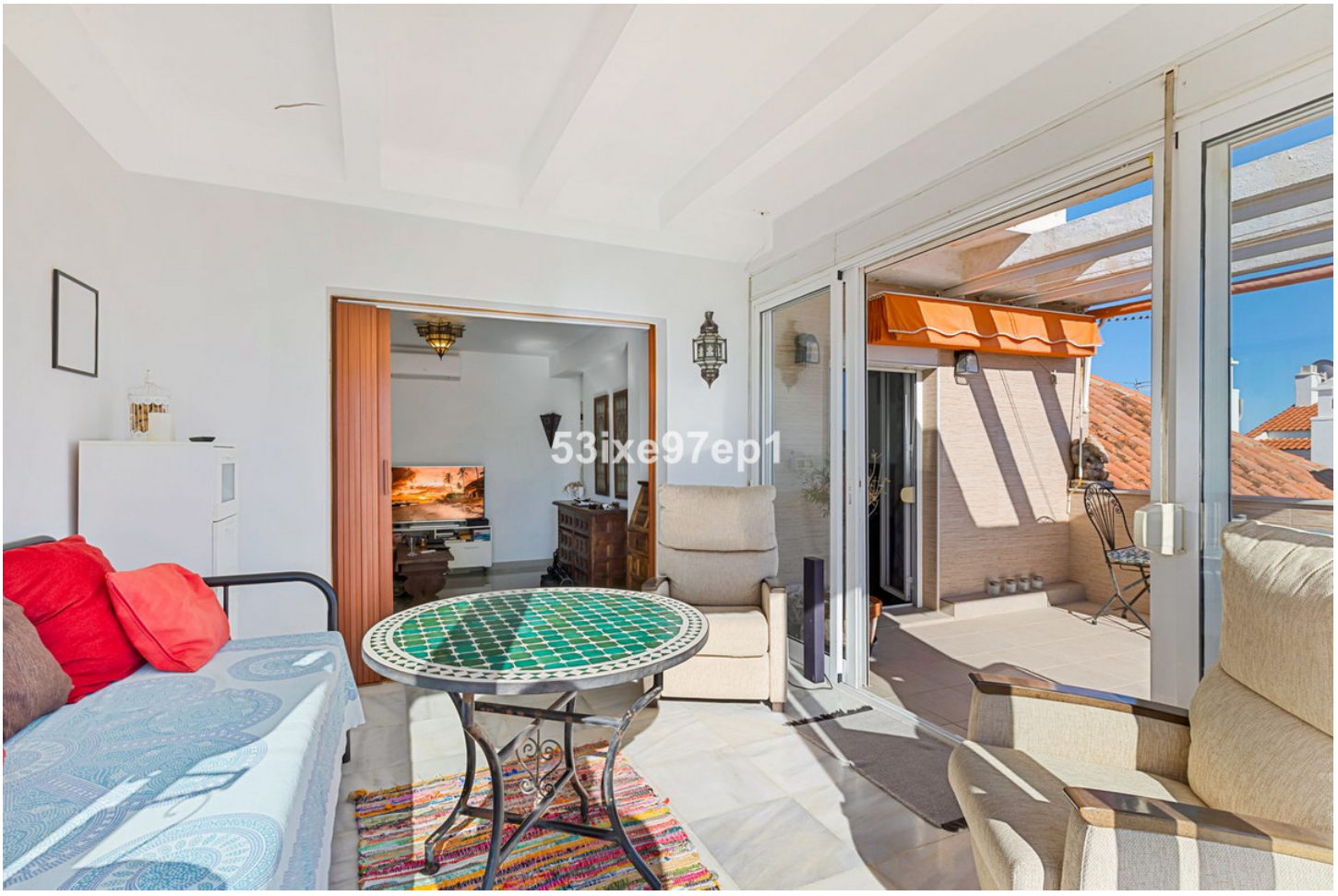



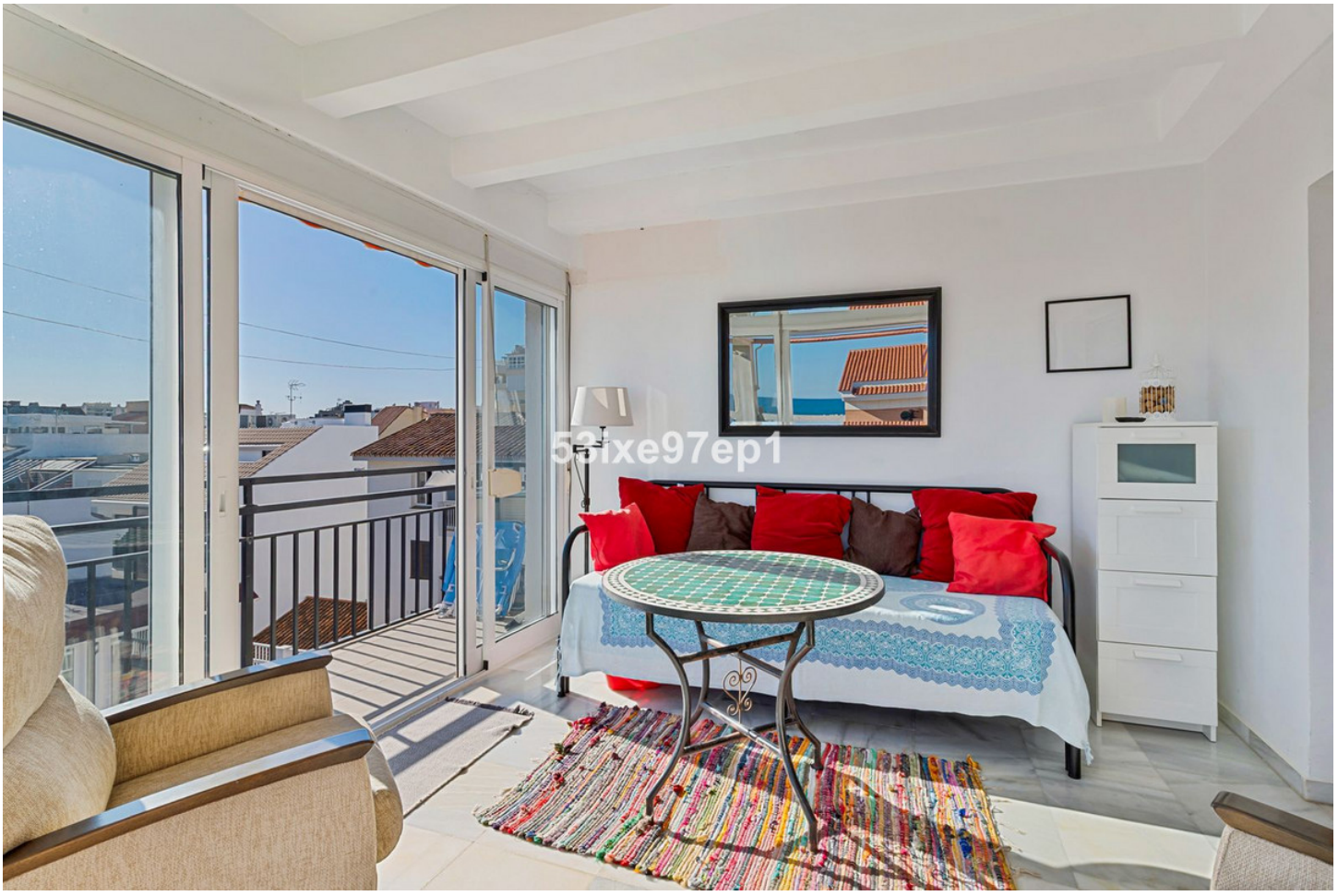


53ixe97ep1


53ixe97ep1






53ixe97ep1


53ixe97ep1


53ixe97ep1


53ixe97ep1


53ixe97ep1


53ixe97ep1


Bar El Cano
Cruzcampo
ESPECIALIDAD EN
PESCADOS Y MARISCOS
Your Dream Home

