Продажа - Дом - Benalmadena

739.362€

www.mibgroup.es
+34 661 89 71 88
info@mibgroup.es

Ref.-ID: MIBGR5521036 **Benalmadena** **Дом**

5 **3** **280 m2**

5-Bedroom Townhouse Near the Beach в Torremuelle, Benalmádena Этот просторный таунхаус расположен в Torremuelle, спокойном жилом районе Benalmádena, всего в 300 метрах от пляжа. Жилой комплекс имеет частный доступ к побережью, что позволяет жителям наслаждаться морем в нескольких минутах ходьбы. Объект отличается щедрой и универсальной планировкой, что делает его идеальным выбором для семей, ищущих пространство, приватность и гибкость в организации жилой среды. В доме пять спален и три ванные комнаты, распределенные по нескольким этажам для максимально эффективного использования площади. Основная жилая зона включает три спальни, в то время как большая мансарда в настоящее время используется как две дополнительные спальни. Это многофункциональное пространство можно адаптировать под любые нужды: будь то библиотека, домашний офис, игровая комната или зона отдыха. На цокольном этаже находится просторное помещение, которое сейчас используется как тренажерный зал. Его размеры и планировка открывают большой потенциал для переоборудования в развлекательную зону, рабочее пространство, дополнительную кладовую или любое другое помещение по желанию владельца. Открытые площадки включают террасу, балкон и сад, предоставляя несколько зон для отдыха на свежем воздухе, приема гостей и наслаждения средиземноморским климатом в спокойной обстановке. Недвижимость также располагает кладовой и продается с мебелью. Жилой комплекс предлагает ряд общих удобств, включая бассейн, корт для падл-тенниса и небольшую детскую площадку, что делает его особенно привлекательным для семейного проживания. Расположение в Torremuelle сочетает в себе расслабленную атмосферу жилого квартала с близостью к пляжу и удобным доступом к местной инфраструктуре, магазинам, ресторанам и транспортному сообщению с остальными районами Benalmádena и Costa del Sol. Отличная возможность для тех, кто ищет просторный дом рядом с морем, с дополнительными универсальными жилыми зонами и общественными пространствами, созданными для комфорта всей семьи.

Расположение
- На побережье
- Порт
- Рядом с морем

ОРИЕНТАЦИЯ
- на юг
- Юго-Западная ориентация

Состояние
- Отличное состояние

бассейн
- Коммунальный бассейн

ВИД
- Вид на море
- Сад Просмотров
- бассейн Просмотров

Особенности
- Встроенные шкафы
- Рядом с транспортом
- Приватная терраса
- Тренажерный зал
- Кладовка
- Оптическое волокно

Мебель
- Полностью меблированный

Кухня
- Полностью оборудованная кухня

Сад
- Частный сад

меры безопасности
- Огражденный комплекс

Парковка
- гараж

Коммунальные услуги
- Электричество
- Питьевая вода
- Телефон

Категория
- Перепродажа









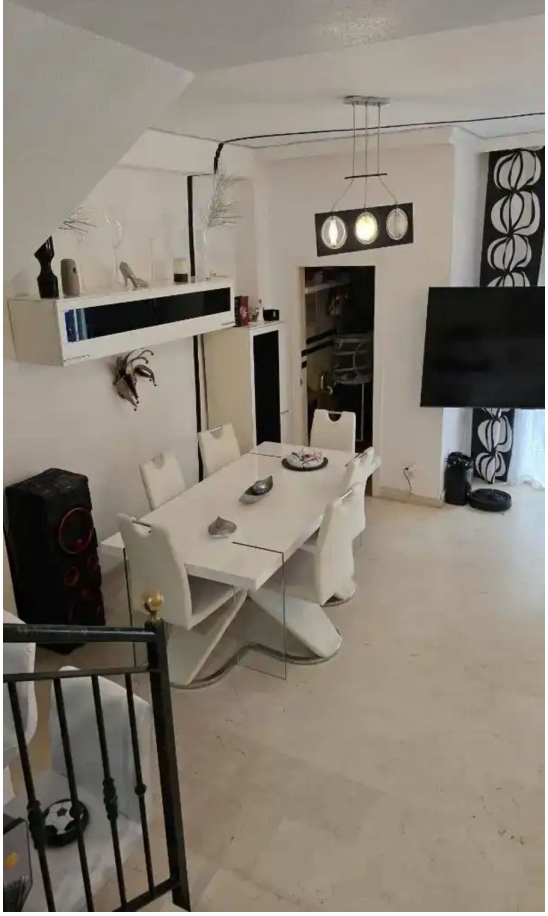


DISCIPLINE
SUCCESS





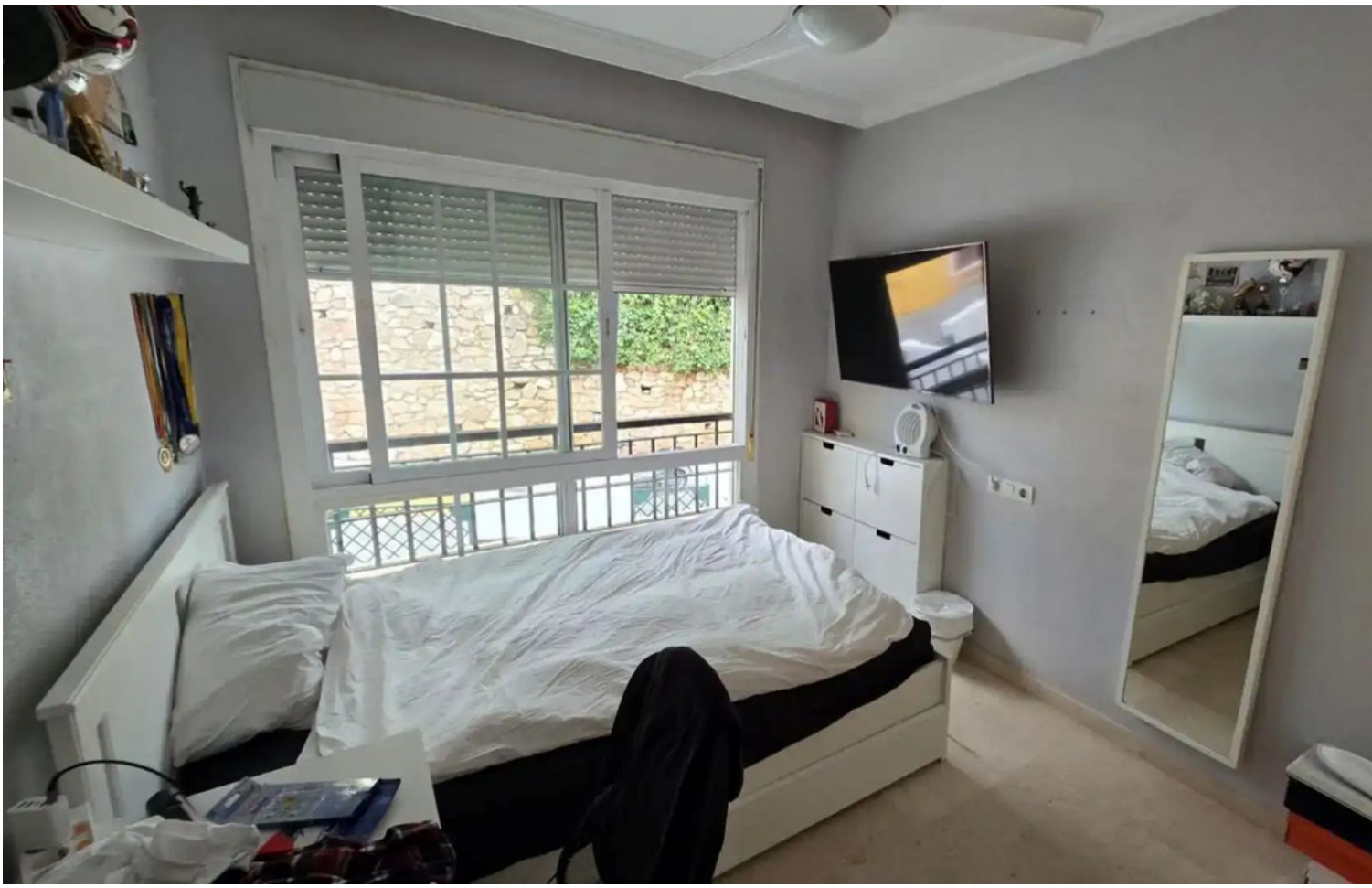



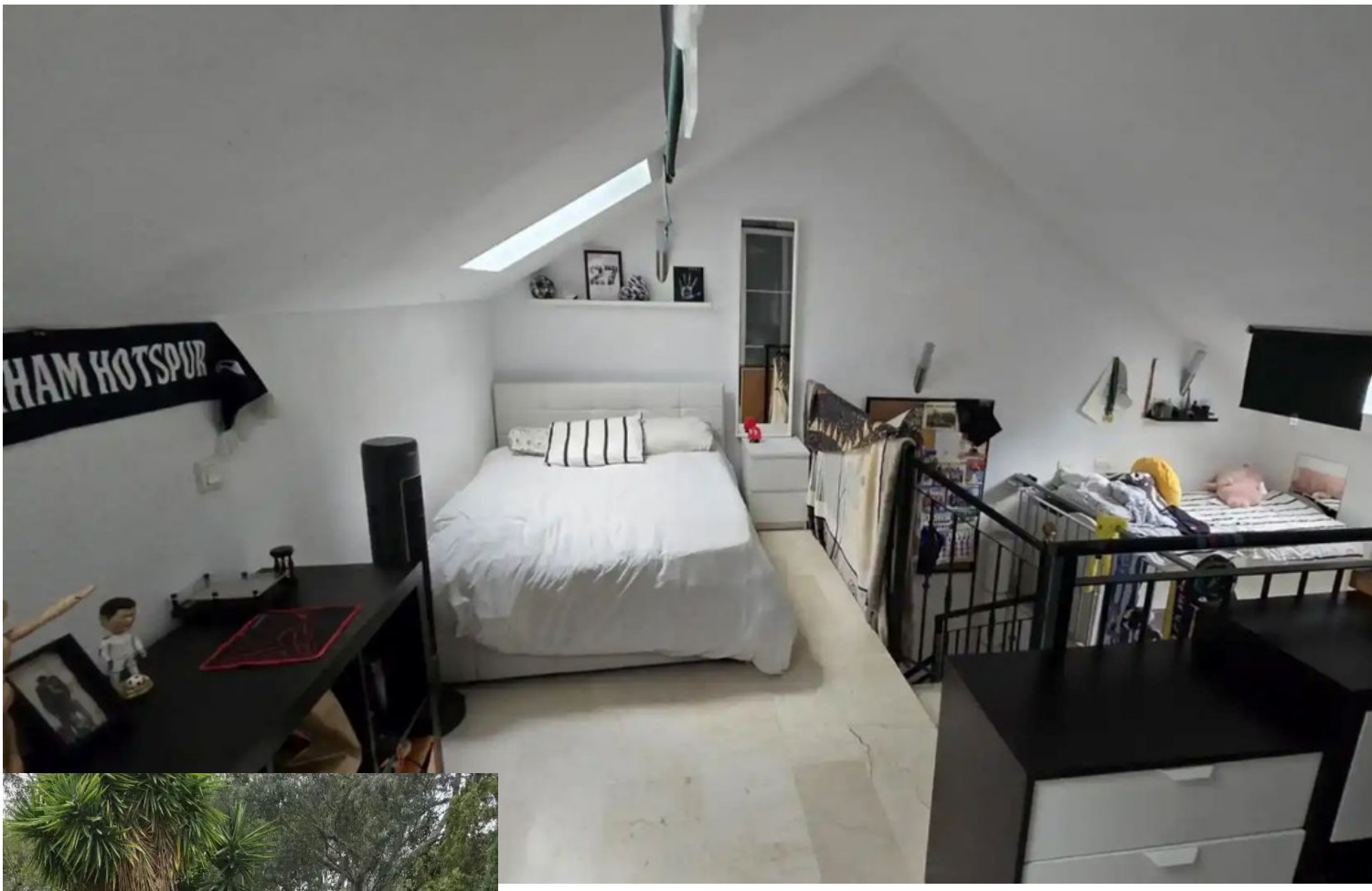
HAM HOTSPUR

