Продажа - Апартамент - Fuengirola

649.000€

www.mibgroup.es
+34 661 89 71 88
info@mibgroup.es

Ref.-ID: MIBGR5524129 **Fuengirola** **Апартамент**

Коммунальные: 600 EUR / год **Мусор: 80 EUR / год**

 **4**  **2**  **89 m2**

Добро пожаловать в эту великолепную и светлую парадную квартиру с видом с высоты на всю Fuengirola! Сначала мы попадаем в просторный холл, а сразу справа находится кухня с отдельной зоной для стиральной машины и дополнительного хранения. Из холла мы проходим в гостиную с выходом на террасу, откуда открывается вид на крыши Fuengirola и море. Рядом с гостиной расположена просторная столовая зона с местом для большого обеденного стола, множества стульев и камином. Из столовой можно пройти в еще одну небольшую застекленную гостиную. Затем мы выходим на большую террасу, которая, помимо фантастического вида на горы, предлагает достаточно места для зоны отдыха и множества горшков с зеленью. Из холла мы также можем пройти налево, где расположены три спальни, одна из которых имеет собственную ванную комнату ensuite. Две спальни имеют свои небольшие террасы. На террасе есть лестница на крышу, где находится небольшой домик, который можно использовать как музыкальную комнату, библиотеку или, почему бы и нет, комнату для подростка? Здесь также есть место для шезлонгов. На крыше установлены солнечные панели, которые нагревают воду в квартире. К квартире прилагается частное парковочное место в гараже. Лифт идет напрямую от квартиры на 7:е этаже вниз в гараж. Здание находится в отличном состоянии, и весь дом был недавно перекрашен. Оно расположено в очень приятном испанском квартале с небольшими лавками, где продают мясо, хлеб, табак и т.д. В пределах нескольких кварталов также есть пара крупных продуктовых магазинов. До пляжа и железнодорожной станции можно дойти пешком за 10-15 минут.

Расположение
- ✔ Город
- ✔ Рядом с магазинами
- ✔ Рядом с морем
- ✔ Рядом с городом
- ✔ Рядом с портом
- ✔ Урбанизация

ОРИЕНТАЦИЯ
- ✔ Северная Лицом
- ✔ Северо-Восточная ориентация
- ✔ восток
- ✔ Юго-Восточная ориентация
- ✔ на юг
- ✔ Юго-Западная ориентация
- ✔ запад
- ✔ Северо-Запад Ориентация

Состояние
- ✔ Отличное состояние

Климат-контроль
- ✔ Кондиционер
- ✔ Камин

ВИД
- ✔ Вид на море
- ✔ Вид на горы
- ✔ Панорамы
- ✔ Городские Просмотров

Особенности
- ✔ Крытая терраса
- ✔ Лифт
- ✔ Встроенные шкафы
- ✔ Приватная терраса
- ✔ Солярий
- ✔ Апартаменты для гостей
- ✔ Подсобное помещение
- ✔ Доступ для инвалидов
- ✔ Двойные стеклопакеты
- ✔ Оптическое волокно

Мебель
- ✔ Частично меблированный
- ✔ Дополнительный Мебель

Кухня
- ✔ Полностью оборудованная кухня

меры безопасности
- ✔ Домофон

Парковка
- ✔ подземная парковка
- ✔ гараж

Коммунальные услуги
- ✔ Электричество
- ✔ Солнечный нагрев воды

Категория
- ✔ Перепродажа





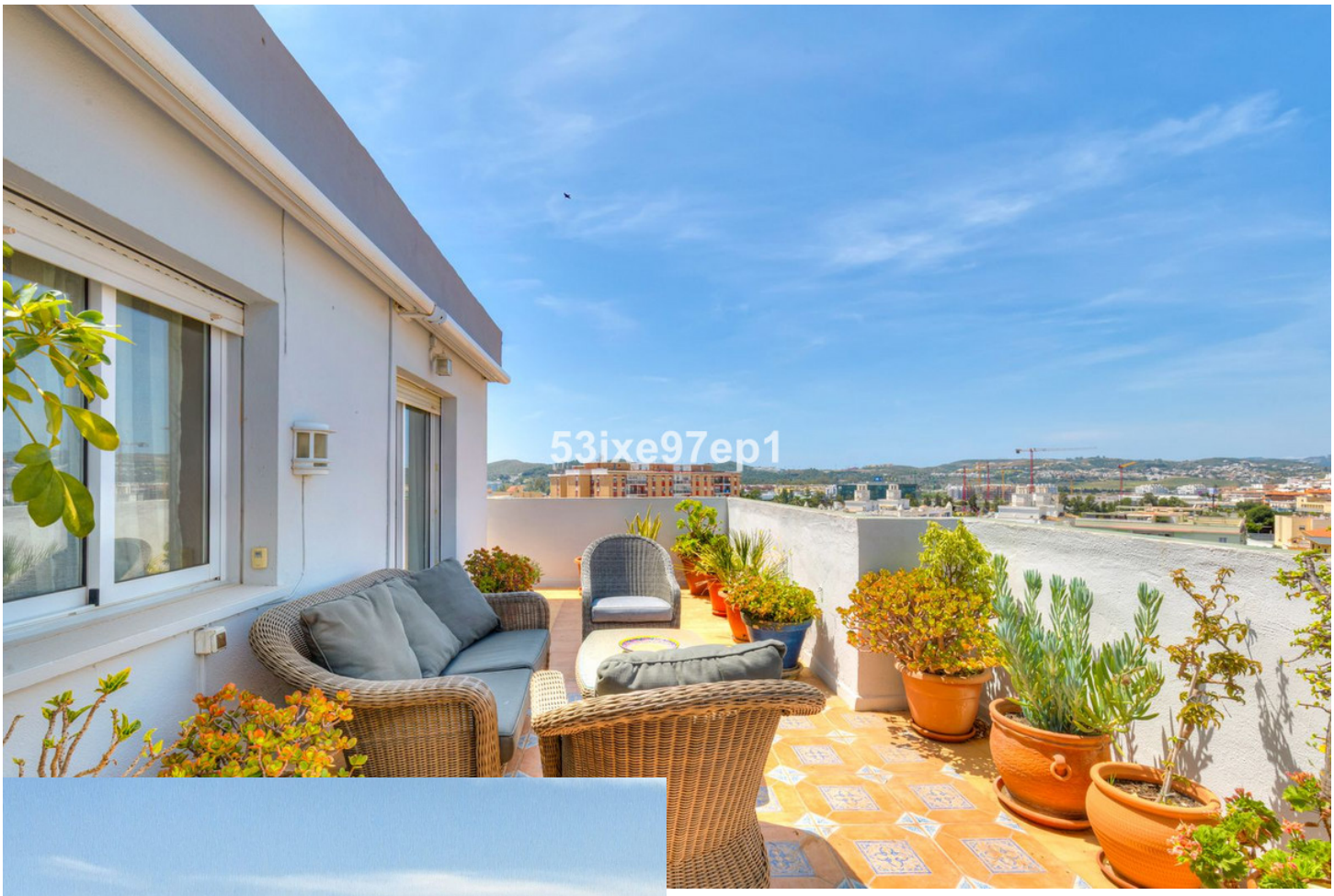
53ixe97ep1

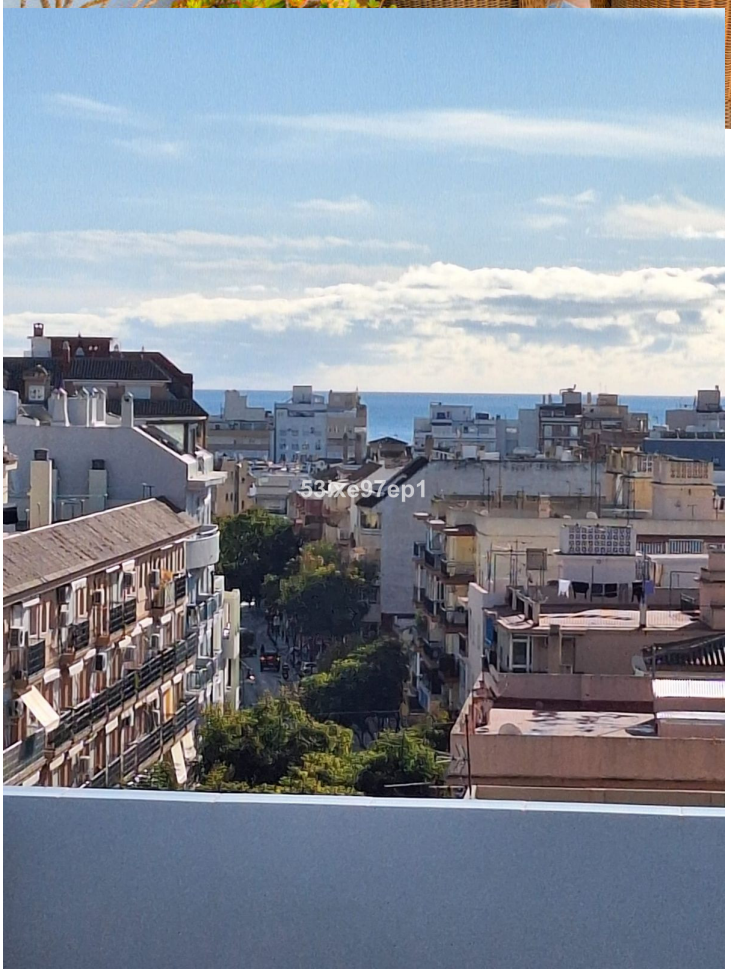
53ixe97ep1


53ixe97ep1

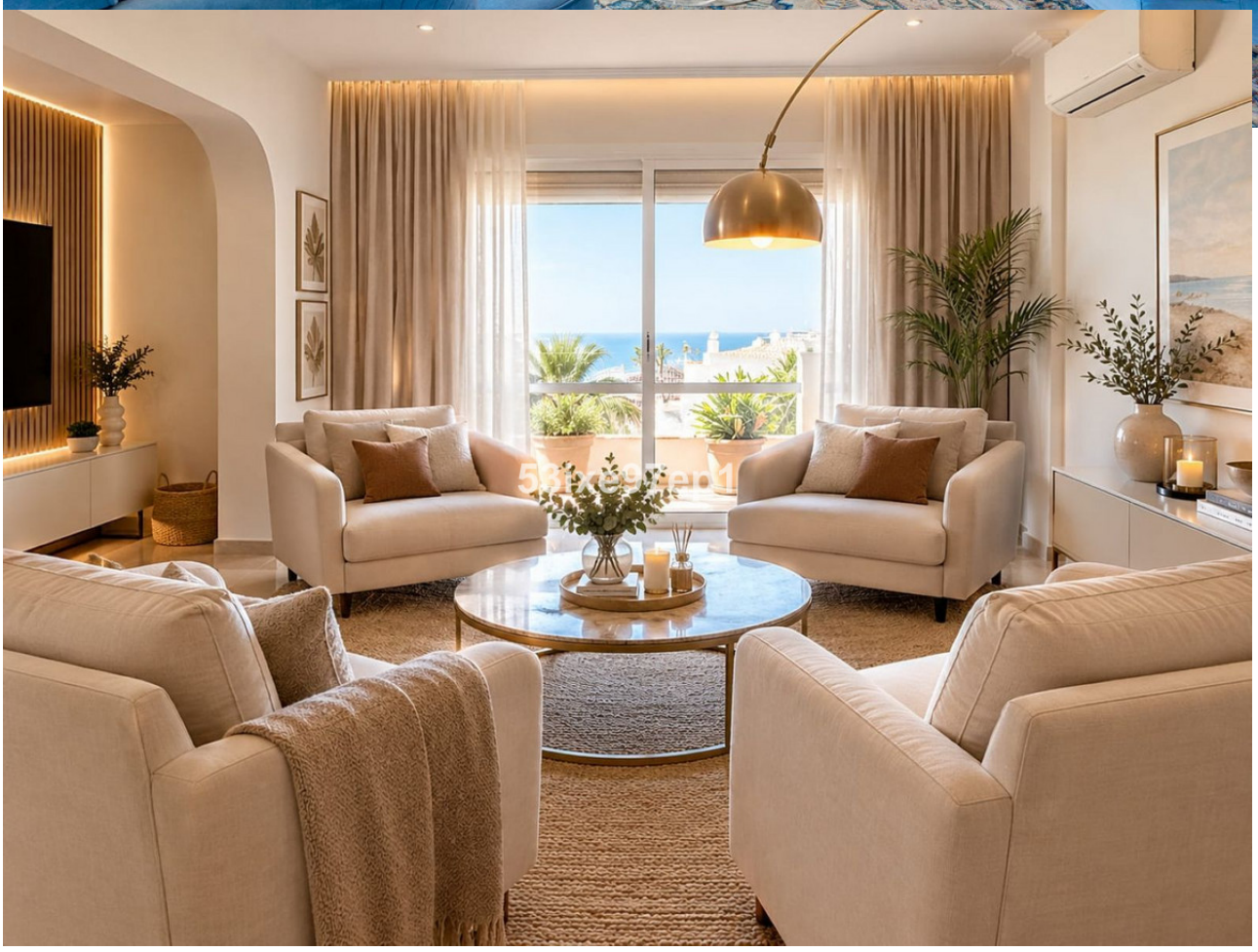


MATISSE

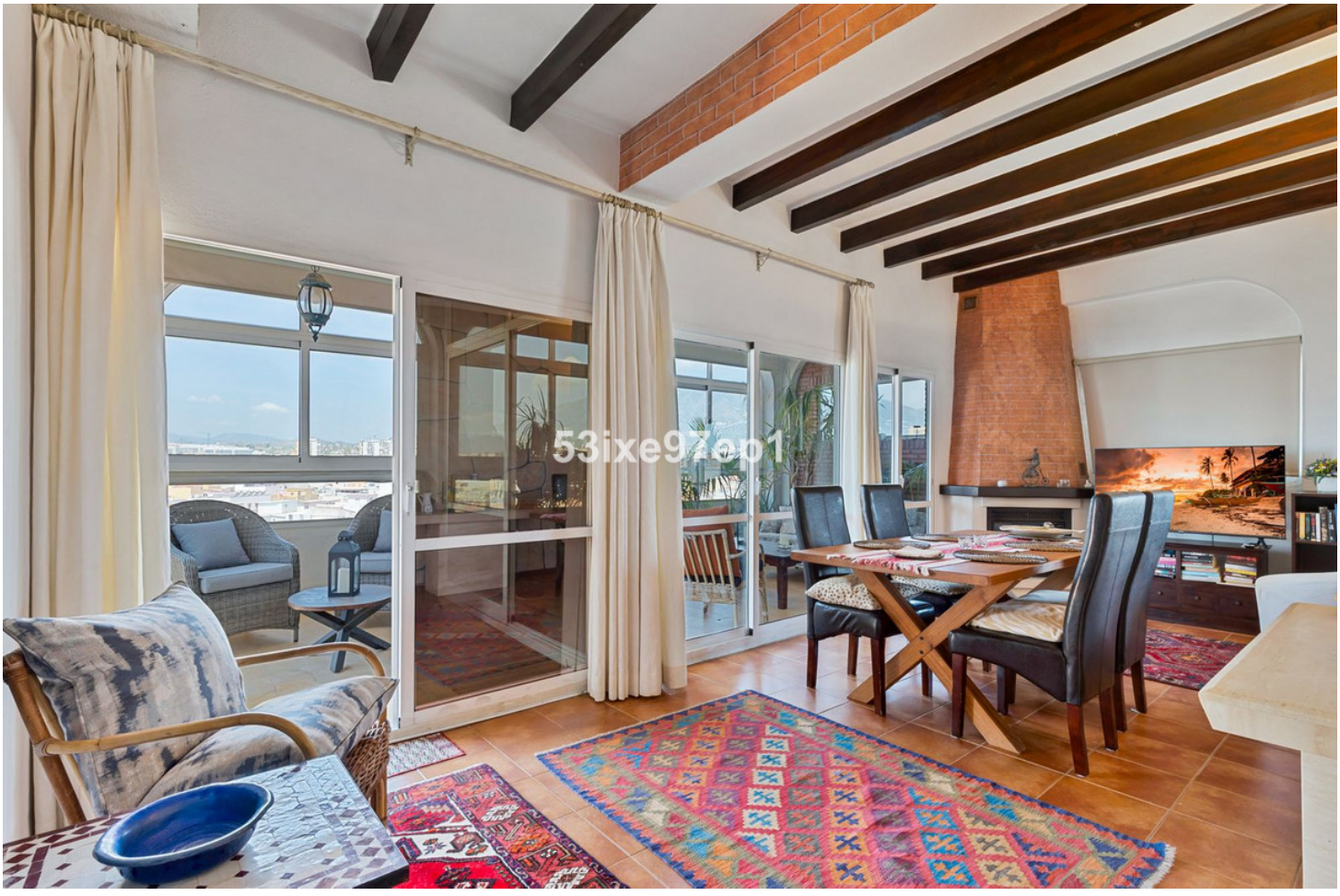


53ixe97ep1


53ixe97ep1


53ixe97ep1


53ixe97ep1






53ixe97ep1


53ixe97ep1


AEG




53ixe97ep1


53ixe97ep1


53ixe97ep1


53ixe97ep1


53ixe97ep1


53ixe97ep1


53ixe97ep1


53ixe97ep1
















53ixe97ep1


53ixe97ep1


53ixe97ep1


53ixe97ep1


53ixe97ep1


53ixe97ep1


53ixe97ep1
7



