Продажа - Апартамент - Elviria

550.000€

www.mibgroup.es
+34 661 89 71 88
info@mibgroup.es

Ref.-ID: MIBGR5543260 **Elviria** **Апартамент**

Коммунальные: 2,808 EUR / год **ИБИ: 683 EUR / год** **Мусор: 231 EUR / год**

 **2**

 **2**

 **116 m2**

Прекрасно отремонтированные апартаменты с ориентацией на юг в Los Jardines de Santa María Golf, Elviria Откройте для себя эти великолепно обновленные апартаменты с 2 спальнями и 2 ванными комнатами на среднем этаже, идеально расположенные в престижном жилом комплексе Los Jardines de Santa María Golf, в Elviria, Marbella. Благодаря востребованной южной ориентации, апартаменты наполнены естественным светом в течение всего дня, что создает светлую и уютную атмосферу. Объект был со вкусом отремонтирован и предлагает комфортные современные жилые пространства, идеально подходящие как для постоянного проживания, так и для отдыха. Одной из главных особенностей этих апартаментов является большая частная терраса — идеальное место для обедов на свежем воздухе, отдыха или приема гостей с прекрасным видом на ухоженные общие сады и бассейн. Расположенные в привлекательном жилом комплексе, апартаменты предоставляют жильцам доступ к нескольким общим бассейнам в окружении пышных ландшафтных садов, создающих безмятежную средиземноморскую атмосферу. Для дополнительного удобства в стоимость включены место в подземном паркинге и частная кладовая, а лифт обеспечивает легкий доступ к квартире. Урбанизация Los Jardines располагает круглосуточной охраной и услугами консьержа. Комплекс отличается превосходным расположением: в пешей доступности находится популярный Elviria Commercial Centre с фантастическим выбором супермаркетов, ресторанов, кафе, баров, магазинов и других объектов повседневной инфраструктуры. Прекрасные песчаные пляжи Elviria с их знаменитыми пляжными ресторанами и chiringuitos также находятся в нескольких минутах ходьбы. Для любителей гольфа район окружен отличными полями, включая Santa María Golf & Country Club. Международный аэропорт Málaga находится в 30 минутах езды на автомобиле, что делает эту недвижимость особенно удобной для иностранных покупателей и владельцев жилья для отдыха.

Расположение
- ✔ Рядом с гольф-полем
- ✔ Рядом с магазинами
- ✔ Рядом с морем
- ✔ Близко к школам
- ✔ Рядом с лесом
- ✔ Урбанизация

ОРИЕНТАЦИЯ
- ✔ на юг

Состояние
- ✔ Отличное состояние
- ✔ Недавно отремонтированная

бассейн
- ✔ Коммунальный бассейн

Климат-контроль
- ✔ Кондиционер
- ✔ Кондиционер холодного воздуха
- ✔ Кондиционер горячего воздуха

ВИД
- ✔ Сад Просмотров
- ✔ бассейн Просмотров

Особенности
- ✔ Крытая терраса
- ✔ Лифт
- ✔ Встроенные шкафы
- ✔ Рядом с транспортом
- ✔ Приватная терраса
- ✔ Кладовка
- ✔ Подсобное помещение
- ✔ Ванная комната
- ✔ Доступ для инвалидов
- ✔ Мраморные полы
- ✔ Двойные стеклопакеты
- ✔ Оптическое волокно

Мебель
- ✔ Дополнительный Мебель

Кухня
- ✔ Полностью оборудованная кухня

Сад
- ✔ Общий сад

меры безопасности
- ✔ Огражденный комплекс
- ✔ Домофон
- ✔ Сигнализация
- ✔ Охрана 24 часа

Парковка
- ✔ подземная парковка

Категория
- ✔ Гольф
- ✔ Дома для отдыха
- ✔ Инвестиции
- ✔ Элитная
- ✔ Перепродажа




















SUPER PRECIO



















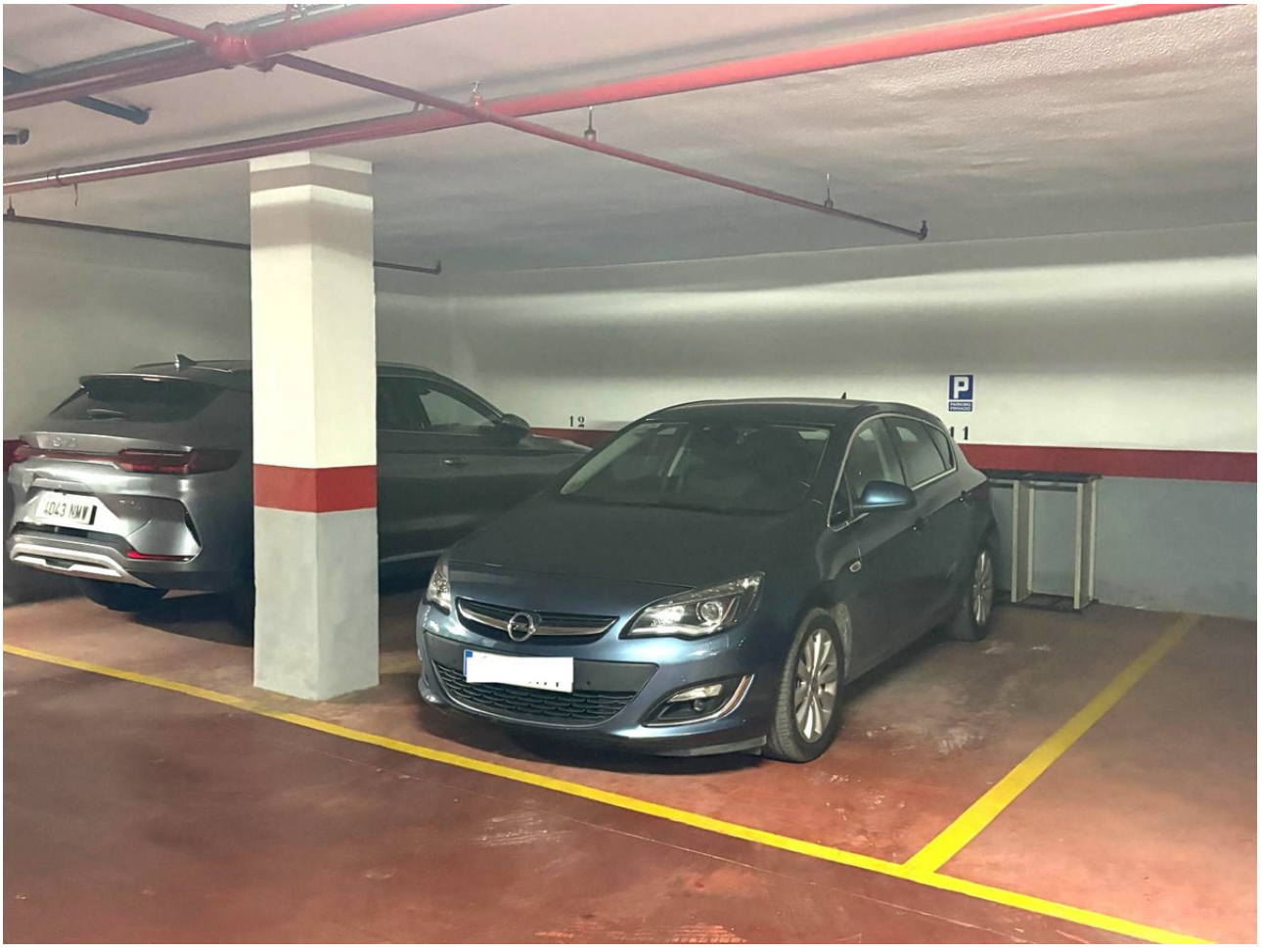


EXTINTOR
11


Los Jardines
de Santa Maria Golf




Commercial centre
Elviria
Nikki Beach