**Продажа - Апартамент - La Mairena**

**349.000€**

**www.mibgroup.es**
**+34 661 89 71 88**
**info@mibgroup.es**

**Ref.-ID: MIBGR5549878** **La Mairena** **Апартамент**

 **2**

 **2**

 **120 m2**

Очень удобные и великолепно просторные апартаменты на возвышенности в la Mairena с легким доступом от парковки до входной двери без ступенек. Эта недвижимость с 2 спальнями безупречно содержалась и получила ряд полезных обновлений за последние несколько лет. По сути, это дом, в котором сохранились качественные черты оригинальной постройки, при этом он был усовершенствован для более современного образа жизни. В апартаменты легко попасть через автоматические ворота безопасности сообщества la Mairena, которое пользуется большим спросом благодаря простору жилых помещений и садов. Краткий обзор: Потрясающий панорамный вид на море вплоть до гор Sierra Nevada. Очень светлая и приватная терраса, полностью меблированная, оборудованная дополнительными деревянными шкафами и пышными растениями. Терраса оснащена стеклянными шторами, что создает прекрасную оранжерею для использования в зимний период. Хороший декор в приглушенных тонах, на фоне которых мебель выглядит идеально. Большая гостиная, совмещенная с обеденной зоной, с действующим камином. Качественные москитные сетки на всех окнах. Автоматические внешние оконные ставни с дистанционным управлением для легкого открывания и закрывания. Кухня, обновленная менее 4 лет назад стоимостью 13,000 euro. Большое и очень удобное подсобное помещение с множеством мест для хранения. Удобная парковка на закрепленном месте прямо перед входом в здание. Доступ от парковки до входной двери без лестниц. Расположение на возвышении над апартаментами этажом ниже. Само сообщество располагает ухоженными общими бассейнами, тропическими и ландшафтными садами, а также кортами для падл-тенниса для жителей внутри закрытого комплекса. Расположенные всего в 10 минутах езды над Elviria и знаменитыми пляжами Marbella, эти безупречные апартаменты с двумя спальнями и двумя ванными комнатами находятся в спокойном сообществе в la Mairena. Хотя этот район может похвастаться выбором ресторанов и удобств, его истинное очарование заключается в предлагаемом спокойствии в сочетании с легким доступом к оживленному побережью Costa del Sol и престижному La Cala Golf Resort. Кроме того, поблизости удобно расположены немецкоязычная школа, известная как Colegio Aleman, и испанская частная школа Ecos.









































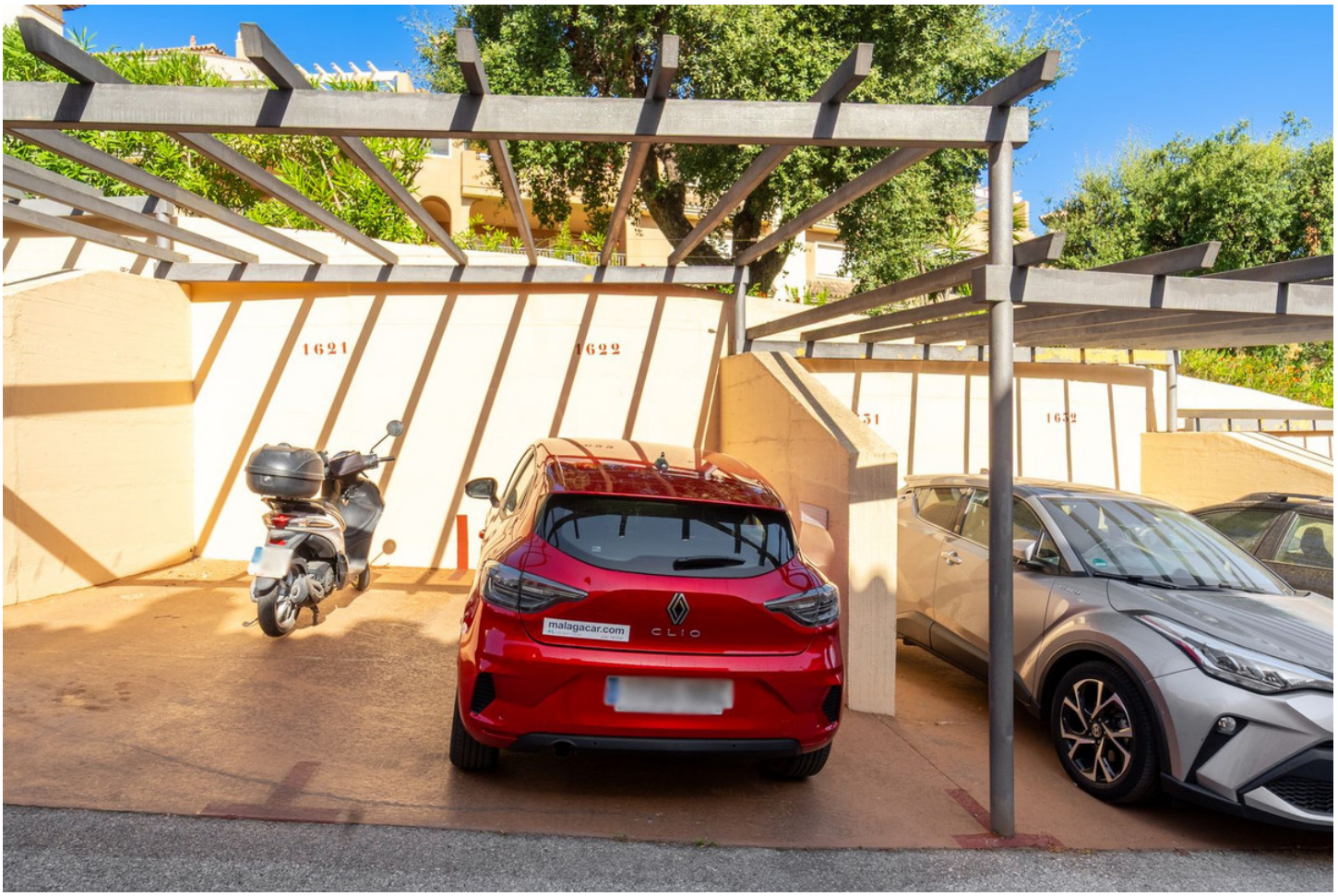
1621
1622
1632
malagacar.com
CLIO









