Продажа - Дом - Fuengirola

1.150.000€

www.mibgroup.es
+34 661 89 71 88
info@mibgroup.es

Ref.-ID: MIBGR5550895 **Fuengirola** **Дом**

ИБИ: 1,500 EUR / год **Мусор: 149 EUR / год**

 **5**  **4**  **420 m2**  **650 m2**

Fantastic Detached villa Located in Mijas Costa, within just a 5 minute drive from Fuengirola center, and a short walk to all the amenities, transport, supermarkets, schools, restaurants, banks, ect. Built using only high quality materials and great attention to details, the property consists of three levels. On the first floor you will find, entry hall, a huge fully equipped state of the art kitchen, guest double bedroom, bathroom and a large main living area leading on to a spacious terrace with panoramic views. The upper floor enjoys 3 bright and very spacious bedrooms with fitted wardrobes, two bathrooms and an office. On the ground floor you will find another Large living room with an American style kitchen, guest bedroom, bathroom, gym and your own workshop. A truly unique property designed with great attention to detail. Must see.

Расположение
- ✔ Рядом с портом
- ✔ Рядом с магазинами
- ✔ Рядом с морем
- ✔ Рядом с городом
- ✔ Близко к школам
- ✔ Рядом с портом

ОРИЕНТАЦИЯ
- ✔ восток
- ✔ Юго-Восточная ориентация

Состояние
- ✔ Отличное состояние

бассейн
- ✔ Частный бассейн

Климат-контроль
- ✔ Кондиционер
- ✔ Кондиционер холодного воздуха
- ✔ Кондиционер горячего воздуха
- ✔ Центральное отопление

ВИД
- ✔ Вид на море
- ✔ Вид на горы
- ✔ Панорамы
- ✔ Сад Просмотров
- ✔ бассейн Просмотров

Особенности
- ✔ Крытая терраса
- ✔ Встроенные шкафы
- ✔ Рядом с транспортом
- ✔ Приватная терраса
- ✔ Солярий
- ✔ Спутниковое телевидение
- ✔ WiFi
- ✔ Тренажерный зал
- ✔ Игровая комната
- ✔ Гостевой дом
- ✔ Кладовка
- ✔ Подсобное помещение
- ✔ Доступ для инвалидов
- ✔ Мраморные полы
- ✔ Двойные стеклопакеты
- ✔ Оптическое волокно

Мебель
- ✔ Дополнительный Мебель

Кухня
- ✔ Полностью оборудованная кухня

меры безопасности
- ✔ Сигнализация

Парковка
- ✔ Крытая парковка
- ✔ Несколько парковки
- ✔ Частная парковка

Коммунальные услуги
- ✔ Электричество
- ✔ Питьевая вода
- ✔ Газ

Категория
- ✔ Выгодное предложение
- ✔ Дешевая
- ✔ Дома для отдыха
- ✔ Инвестиции
- ✔ Элитная
- ✔ Цена снижена
- ✔ Перепродажа


litmvj8gm2


litmvj8gm2


litmvj8gm2


litmvj8gm2


litmvj8gm2


litmvj8gm2










litmvj8gm2

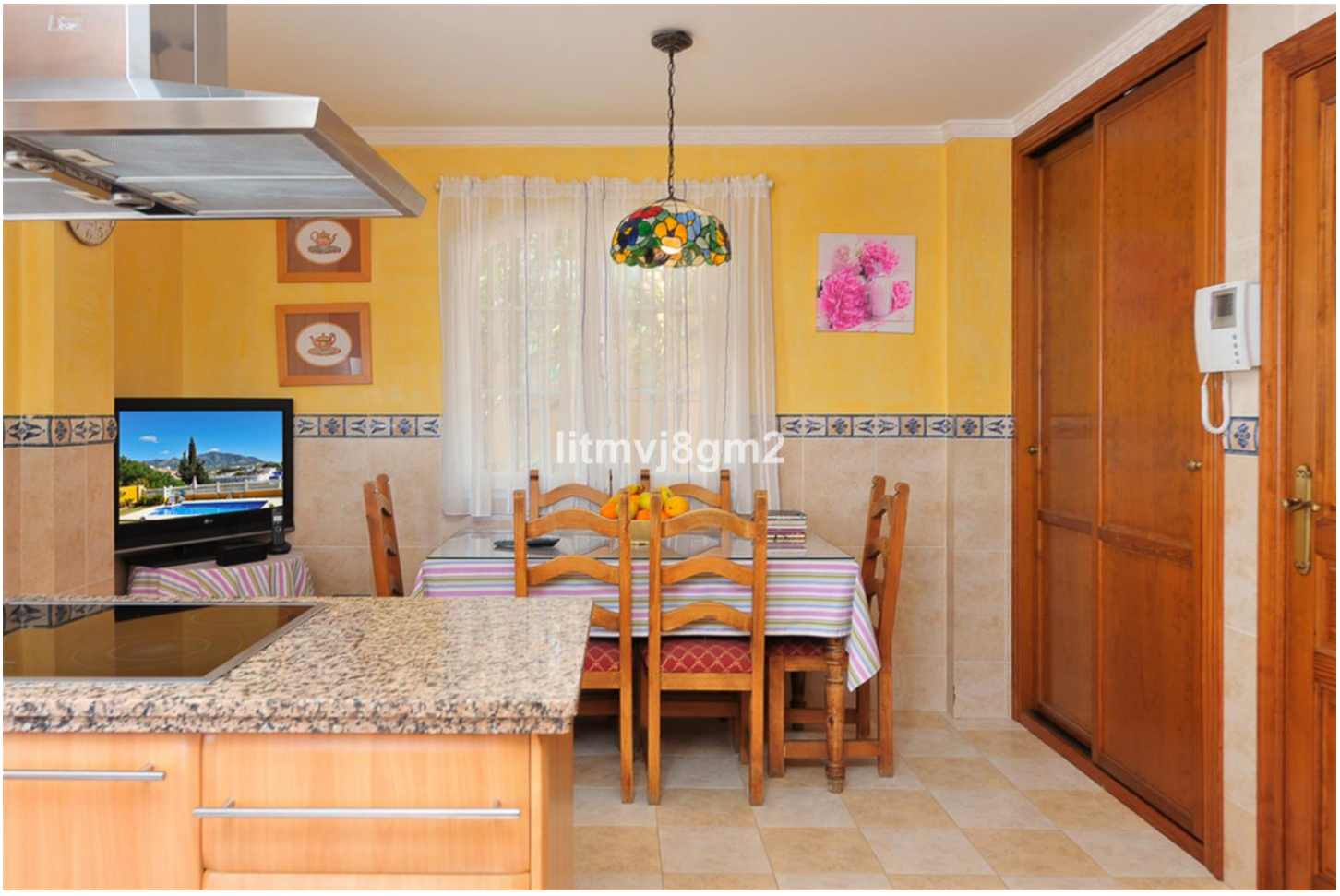
litmvj8gm2


litmvj8gm2


litmvj8gm2


litmvj8gm2


Metro Goldwyn Mayer
TRADE
MARK
litmvj8gm2


litmvj8gm2


litmvj8gm2


litmvj8gm2


litmvj8gm2


litmvj8gm2


litmvj8gm2


litmvj8gm2


litmvj8gm2


litmvj8gm2


litmvj8gm2


litmvj8gm2
TIERRA


litmvj8gm2







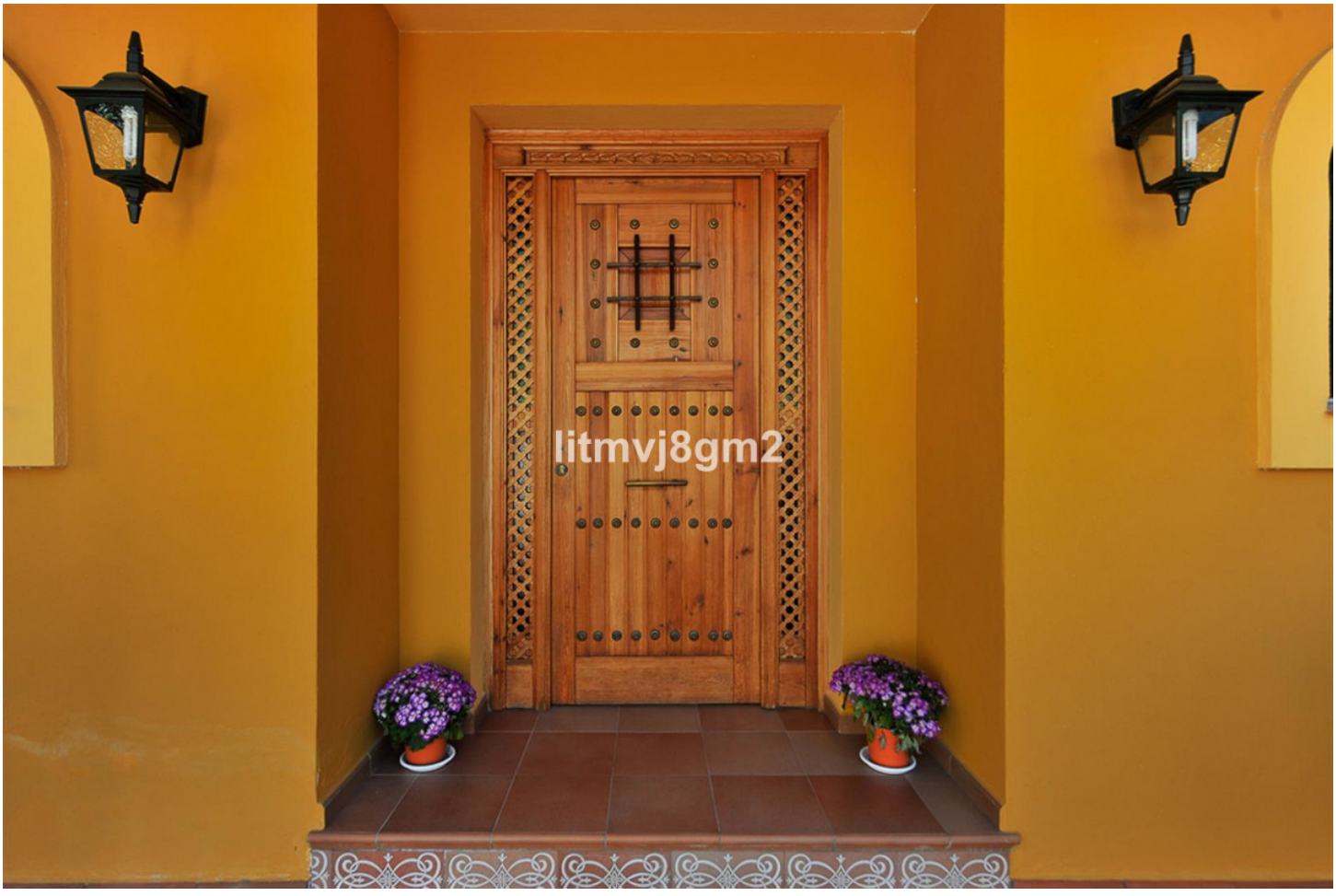






litmvj8gm2


litmvj8gm2


litmvj8gm2


litmvj8gm2


litmvj8gm2


litmvj8gm2










litmvj8gm2


litmvj8gm2


litmvj8gm2


litmvj8gm2


litmvj8gm2


litmvj8gm2


litmvj8gm2


litmvj8gm2