Краткосрочная Аренда - Апартамент - Miraflores

420€ / Неделя

www.mibgroup.es
+34 661 89 71 88
info@mibgroup.es

Ref.-ID: MIBGR4764496 **Miraflores** **Апартамент**

 **1**

 **1**

 **71 m2**

Эта современная отремонтированная угловая квартира сдается в аренду в урбанизации Rancho C в Мирафлоресе! Она просторная, минималистичная, солнечная и имеет потрясающий панорамный вид на море. Цена 1400 евро в месяц — это цена на зимние месяцы. Квартира сдается на короткий срок в летние месяцы (цена за ночь или неделю), а в зимние месяцы ее можно арендовать на несколько месяцев подряд по ежемесячной цене (с октября по март). Также в зимние месяцы помимо арендной платы арендаторам необходимо платить за коммунальные услуги (воду, интернет и электричество). Не стесняйтесь спрашивать нас о ценах. У нас есть больше квартир в том же комплексе для аренды! Квартира находится на угловом участке, что делает ее более приватной и больше, чем обычно. При входе есть коридор, ведущий в гостиную, справа находится большая внешняя спальня и полностью оборудованная ванная комната с ванной, а в коридоре есть дополнительный встроенный шкаф. Гостиная квадратная и светлая, из нее вы попадаете в полностью отремонтированную и полностью оборудованную кухню на открытом воздухе с видом на море и террасами. Большая терраса имеет легкую занавеску, которую можно полностью открыть или закрыть, и предлагает вид на сад, бассейн и море. Эта урбанизация очень ухоженная с камерами, часто окрашенными фасадами, безупречными садами и двумя большими бассейнами. Урбанизация расположена примерно в 500 метрах от ресторанов, супермаркетов и баров и примерно в 750 метрах ходьбы от песчаного пляжа под названием «Бомбо Плайя» в Кала де Михас. В нескольких минутах ходьбы от пляжа Бомбо находится центр Кала де Михас с множеством услуг, магазинов, клиник, школ и т. д. Полностью меблирована и готова к заселению с полотенцами, постельным бельем, одеялами, посудой и столовыми приборами, безлимитным WIFI, кухонным блендером, телевизором с международными программами и NETFLIX и многим другим. Есть частная подземная парковка и лифт на второй этаж.

Расположение
- Рядом с гольф-полем
- Рядом с магазинами
- Рядом с морем
- Урбанизация

ОРИЕНТАЦИЯ
- на юг
- Юго-Западная ориентация
- запад

Состояние
- Отличное состояние

бассейн
- Коммунальный бассейн
- Детский бассейн

Климат-контроль
- Кондиционер
- Кондиционер холодного воздуха
- Кондиционер горячего воздуха

ВИД
- Вид на море
- Панорамы
- Сад Просмотров
- бассейн Просмотров

Особенности
- Крытая терраса
- Лифт
- Встроенные шкафы
- Рядом с транспортом
- Приватная терраса
- Спутниковое телевидение
- WiFi
- Мраморные полы
- Двойные стеклопакеты
- Возле церкви
- Оптическое волокно

Мебель
- Полностью меблированный

Кухня
- Полностью оборудованная кухня

Сад
- Общий сад
- Ухоженный сад

меры безопасности
- Огражденный комплекс
- Охрана 24 часа
- Сейф

Парковка
- подземная парковка
- Частная парковка

Коммунальные услуги
- Электричество
- Питьевая вода

Категория
- Дома для отдыха
- Элитная
- Современного








CHANEL


N9TT-9G0A-B7FQ-RANC




A-23245-DF-AN-MR






A-23245-DF-AN-MR








A-23245-DF-AN-MR


NEW YORK CITY


A-23245-DF-AN-MR








DISHWASH






A-23245-DF-AN-MR


A-23245-DF-AN-MR


A-23245-DF-AN-MR






A-23245-DF-AN-MR










A-23245-DF-AN-MR





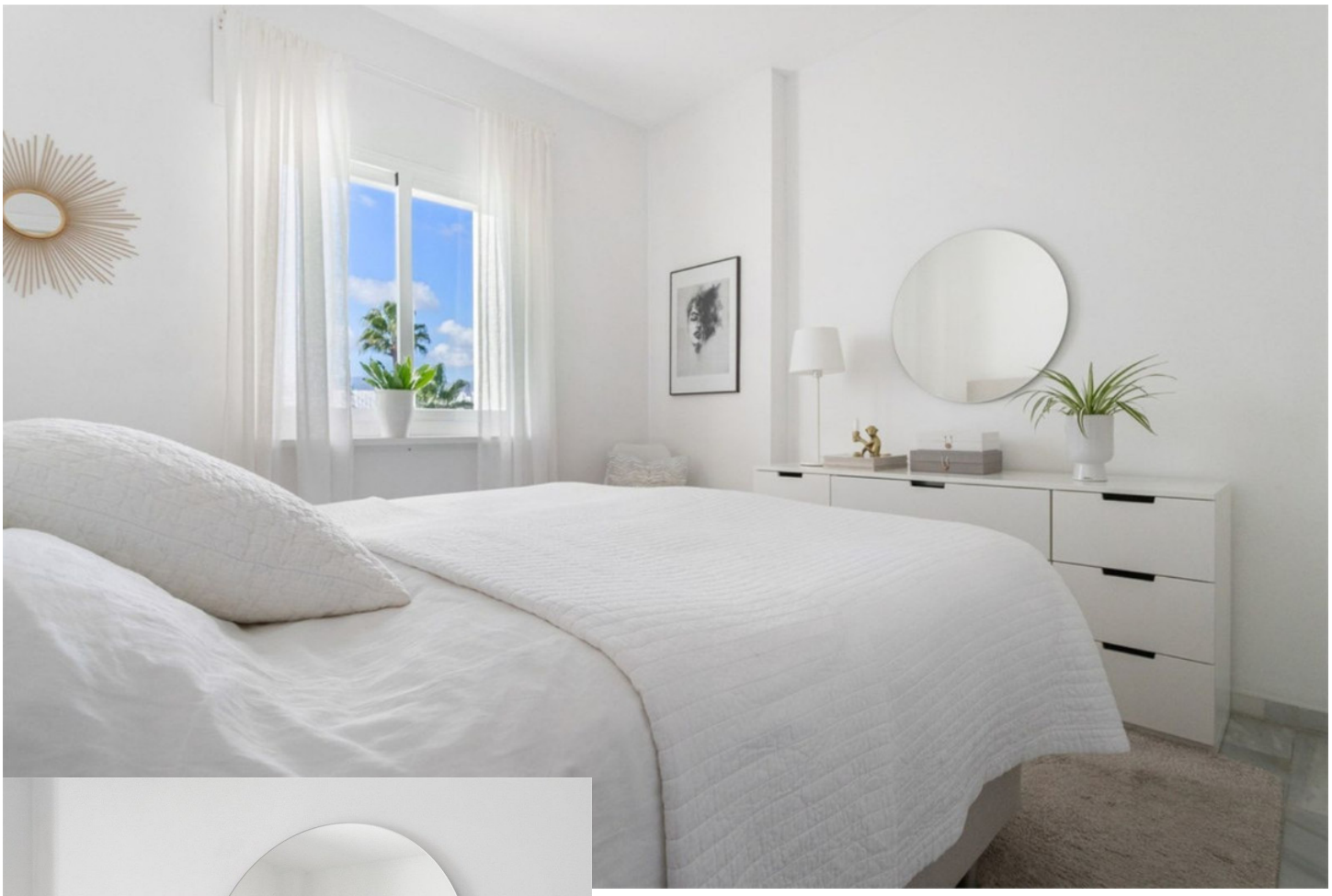














A-23245-DF-AN-MR





